

Aero

Seznam náhradních dílů
pro vozy "AERO" 30

Aero

TOVÁRNA LETADEL DR. KABEŠ PRAHA-VYSOČANY

Vydání 1937



Aero

S E R V I C E

je nejlépe vybavenou AERO dílnou v Československu. Má vše, čeho je potřeba k rychlému provádění oprav. Práce je řízena nejlepšími odborníky a prováděna odborně školeným personálem. Je úplně dokonale vybavena speciálním zařízením. Má největší zkušenost. Soustřeďuje všechny druhy odborných sil: motoráře, montéry, elektrikáře, klempíře, lakýrníky, čalouníky, svářeče atd., takže může provést nejrozsáhlejší opravy rychle a tudíž levně. Má stálou noční a nedělní službu na čísle telefonu Praha 38792.

PRAHA PODĚBRADOVA 23 • TELEFON 22934, 38792

Číslo skladní	Kusů pro 1 vůz	Součást
Skupina: MOTOR dvouválece AERO 30 HP		
L. 1	1	Blok 2válec se spodní páří L 2 a příslušnými šrouby
L. 2	1	Spodní páří dvouválece
L. 5	2	Ojnice s pouzdem L 46 v. 30
L. 7	1	Klíkový hřídel (1 díl střední) do 1200 v.
L. 8	1	Klíkový hřídel (2 díl střední) do 1200 v.
L. 9	1	Zadní díl klik. hřídele. Do 250-ho vozu
L. 10	1	Střední šroub hřídele
L. 11	2	Šroub klíky hřídele prům. 12mm. Do 250-ho vozu
L. 12	1	Pouzdro středních ložisek
L. 13	1	Rozpěrná vlož. střed. ložisek
L. 14	1	Přední pouzdro ložiska
L. 15	1	Matka spojkového ložiska
L. 16	1	Zadní pouzdro ložiska. Do 250-ho vozu
L. 17	1	Příruba setrvačnickového ložiska
L. 18	1	Pojistka krytu spojkového ložiska
L. 20	1	Setrvačnick. Do 1600-ho vozu
L. 21	1	Kotouč spojky. Do 1200-ho vozu
L. 22	1	Talíř spojky. Do 1600-ho vozu
L. 23	1	Kříž „Hardy“ spojky. Do 1600-ho vozu
L. 24	1	Matka ložiska setrvačnicku
L. 25	1	Matka kříže „Hardy“ spojky. Do 1600-ho vozu
A. 22	2	Pojistná podložka matky setrvačnicku
L. 27	1	Pouzdro klikové hřídele
L. 28	2	Obložené spojky. Do 1600-ho vozu
L. 30	2	Opěrná páčka spojky. Do 1600-ho vozu
L. 31	1	Čep vidlice spojky. Do 1600-ho vozu
L. 32	1	Kolík čepu předlohové hřídele
A. 20	1	Matka klikové hřídele
A. 21	1	Klín setrvačnicku
L. 35	2	Šroub startéru
L. 36	2	Šroub dynama. Do 250-ho vozu

Číslo skladní	Kusů pro 1 vůz	Součást
A 326	3	Kolík + 5
L 38	1	Kotouč „Hardy“ spojky. Do 1600-ho vozu
L 39	6	Zavrtaný šroub motoru
L 40	4	Šroub příruby motoru
D 4044	4	Šroub příruby ložiska setrvačnicku
L 42	6	Šroub „Hardy“ kloubu. Do 1600-ho vozu
L 43	1	Pojistná podložka matky pastorku
L 46	2	Pouzdro oka ojnice
L 47 - L 329	2	Pístní čep
L 48	4	Pojistka pístního čepu Sceger
L 49	2	Klín kříže „Hardy“
L 51	6	Zavrtaný šroub bloku pro hlavu
A 1032	4	Zavrtaný šroub pro uchycení motoru
A 67	2	Výpustný šroubek motor. skříně
A 68	2	Těsnění pod výpustný šroub
L 56	1	Vačka přerušovače. Do 250-ho vozu
L 58	8	Péro spojky
Ko 4	1	Pojišťovací kolík vačky zapalování. Do 250-ho vozu
L 60	1	Podložka matky. Do 250-ho vozu
L 61	1	Matka zadní části kliky. Do 250-ho vozu
L 62	6	Kolík naláčení kliky. Do 250-ho vozu a volant Trubky
L 63	1	Stahovací pás dynamu. Do 250-ho vozu s objímkou L 64
A 4190	1	Šroub stahov. pásu spec. Do 250-ho vozu
A 4191	1	Váleček napínáku. Do 250-ho vozu
A 4192	1	Opěrná vložka stahov. pásu. Do 250-ho vozu
L 68	1	Koleno výfuku. Do 800-ho vozu
L 69	1	Zavrtaný šroub výfuk. příruba. Do 800-ho vozu
L 70	3	Zavrtaný šroub výfuk. příruba
L 71	3	Zavrtaný šroub výfuk. kolena
L 72	1	Těsnění výfuk. příruba
L 73	1	Těsnění hlavy motoru klingerit
L 74	1	Náboj ložiska spojky. Do 1600-ho vozu
L 75	8	Matka spec. šroubu per spojky

Číslo skladní	Kusů pro 1 vůz	Součást
L 76	1	Matka náboje „Hardy“ kříže. Do 1600-ho vozu
L 77	1	Těsnící plechy ložiska
L 78	8	Šroub per spojky. Do 1200-ho vozu
L 79	1	Páčka spojky. Do 1600-ho vozu
A 4044	3	Šroub páčky spojky
L 82	1	Remen dynamu. Do 250-ho vozu
L 82a	1	Struna řemene
L 82b	1	Spona řemene
L 84	4	Šroubek krytu setrvačnicku
L 85	4	Podložka obyč. pro prům. 5.4/12 šroubku krytu setrvačnicku
L 86	1	Těsnění ssací příruba
L 87	1	Těsnící kroužek přerušovače. Do 250-ho vozu
A 75	5	Zavrtaný šroub příruba vtok. vody dynamu a karburátoru
L 89	1	Těsnění příruba vtok. vody
L 91	1	Roura vtok. vody motoru s přírubou L 90 s nástavečkem L 161
L 92	1	Hadice gum. prům. 50/56 pro chladič
L 93	2	Ojniční jehlové ložisko
A 368	4	Klikové kulič. ložisko hřídele
L 95	1	Kuličkové ložisko setrvačnicku
L 96	1	Kuličkové ložisko spojky
L 102	1	Příruba kolena výfuku
L 103	4	Stahov. kroužek hadice s vložkou L 104
L 105	1	Karburátor AMAL prům. 30
A 42	✓2	Svíčky zapalovací Champion
L 108	1	Těsnění výfuk. příruba
A 14	6	Pístní kroužek prům. 85×3/3
A 2061	16	Nýty spojky
R 2	1	Maznice M 8
L 111	1	Výfuková trubka od motoru a přírubami L 102
A 84	4	Šroub prům. 3.5/22
L 112	1	Benz. potrubí a přípojkou pružné kompl. s filtrem

Číslo skladní	Kusů pro 1 vůz	Součást
L 213	1	Benz. potrubí s přípojkou pružné kompl. se skleněným filtrem
L 112 č. 1	2	Šroubení potrubí č. 1
L 112 č. 2	2	Šroubení potrubí č. 2
L 116	7	Mátka mosaz. M 10 normál.
L 117	1	Kryt setrvačnicku
L 119	1	Vana motoru. Do 600-ho vozu
L 123	1	Přední díl klik. hřídele s pouzdrem L 27. Do 1200-ho vozu
L 124	1	Kříž „Hardy“ spojky. Do 1600-ho vozu
L 126	1	Výpustný kohout vody. Do 1800-ho vozu
L 128	1	Šroubení benz. filtru
L 130	1	Kůžel benz. filtru. Do 600-ho vozu
L 131	1	Těleso filtru s přívodovou trubkou L 129 Do 600-ho vozu
L 132	1	Sítka filtru. Do 600-ho vozu
L 133	1	Těsnění filtru benzínu. Do 600-ho vozu
L 134	1	Pouzdro přerušovače. Do 250-ho vozu
L 135	1	Víčko přerušovače. Do 250-ho vozu
L 137	2	Šroub pouzdra přerušovače. Do 250-ho vozu
L 140	1	Péro přerušovače s kontaktem a raménkem L 143. Do 150-ho vozu
L 152	1	Čípek ramínka přerušovače
L 160	1	Řemnice dynama. Do 250-ho vozu
A 113	1	Čepička benz. filtru
A 114	1	Vrchní těsnění filtru
L 161	1	Spirála gum. spodní hadice
L 165	1	Podložka mezi motor a vanu
A 86	2	Obyč. podložka M 6
L 167	1	Páska S.K.F. gum. hadice
L 168	1	Svorka S.K.F. gum. hadice
L 169	1	Hadice horní ke chladiči 1=340
L 170	1	Zadní pouzdro ložiska. Od 251-ho vozu
L 171	1	Zadní díl klik hřídele. Od 251-ho v. do do 1200 v.
L 172	2	Šroub kliky hřídele. Od 251-ho vozu prům. 14 mm
A 3121	1	Šroub starteru a vzpěry motoru prům. 10/46

Číslo skladní	Kusů pro 1 vůz	Součást
L 173	1	Unášec dynama. Od 251-ho vozu
L 176	✓1	Přeruš. pérko s kontaktem a isolační podložkou zn. Scintilla 47040. Od 151-ho vozu
L 175	✓1	Kompl. přerušovač Aero-Scintilla. Do 250-ho vozu
L 177	1	Držák doteku zn. Scintilla 47601. Od 151-ho vozu
L 178	1	Destička přerušovače Scintilla 6780. Od 151-ho vozu
L 179	1	Deska přerušovače Scintilla 41313. Od 151-ho vozu
L 180	1	Sesílené péro přerušovače Scintilla 48780. Od 151-ho vozu
L 181	1	Šroubek průměru 3,5 přerušovače Scintilla č. 41830. Od 151-ho vozu
L 182	1	Šroub vývodu přerušovače Scintilla. Od 151-ho vozu
L 183	1	Čep přerušovače Scintilla. Od 151-ho vozu
L 187	1	Kůžel benzin. kohoutu
L 188	1	Holendr benzin. kohoutu
L 190	1	Vana motoru. Od 601-ho vozu do 1600-ho vozu
L 191	1	Příruba tlumiče ssání od 301-ho vozu
L 192	1	Víko tlumiče ssání s hrdlem
L 193	1	Víko tlumiče ssání
L 194	1	Plášť tlumiče ssání
L 199	1	Šroub příruby ssání průměr 6/28
L 201	1	Připevňovací deska přerušovače Scintilla. Od 151-ho vozu
L 200	1	Kompletní tlumič ssání splynovače AMAL krátký do 1500-ho vozu
L 205	2	Pérko unášeče dynama. Od 251-ho vozu
L 206	1	Těleso benzin. filtru do 1800-ho vozu
L 207	1	Těsnění benzin. filtru korkové. Do 1800-ho vozu
L 208	1	Sítka benzin. filtru. Do 1800-ho vozu
L 209	1	Těsnění benzin. filtru. Do 1800-ho vozu
L 210	1	Šroubek benzin. filtru. Do 1800-ho vozu

Číslo skladní	Kusů pro 1 vůz	Součást
L 213	1	Kompl. benzinový filtr
L 214	1	Zavrtaný šroub výfuk. příruby motoru. Do 1800-ho vozu
L 215	1	Spodní šroub přichycení dynama průměr 8/20. Do 1800-ho vozu
L 216	1	Kúžel benz. potrubí. Do 1800-ho vozu
L 217	1	Hadice benz. potrubí
L 219	1	Těsnění výfukové příroby síla 1.5 mm
L 219a	1	Těsnění výfukové přír.uby, síla 1 mm
L 220	1	Výfuková komora pro 2 šrouby
L 224	1	Těsnění zátky
L 225	1	Zátka bloku motoru
L 226	1	Mazačí trubka
L 227	1	Skleněná jímka benz. filtru. Do 1800-ho vozu
L 228	1	Matička benz. filtru. Do 1800-ho vozu
L 229	1	Vyrovnav. podložka filtru. Do 1800-ho vozu
L 230	1	Trubka. Do 2300-ho vozu
L 232	1	Klíkový hřídel přední díl s protiváhou od 1201-ho vozu do 1800-ho vozu
L 233	1	Klíkový hřídel první díl střední od 1201-ho vozu do 1800-ho vozu
L 234	1	Klíkový hřídel druhý díl střední od 1201-ho vozu do 1800-ho vozu
L 235	1	Klíkový hřídel zadní díl střední od 1201-ho vozu do 1800-ho vozu
L 236	4	Kroužky kliky. Od 1201-ho vozu do 1800-ho vozu
L 237	1	Kolouč spojky. Od 1201-ho vozu do 1800-ho vozu
L 238	8	Šroub per spojky. Od 1201-ho vozu do 1800-ho vozu
L 239	1	Těsnění výfukové příruby tříhranné pro 3 šrouby
L 240	1	Koleno výfuku s tříhrannou přírubou
L 241	1	Příruba výfukové trubky pro 3 šrouby
L 242	1	Spodní šroub příruby dynama prům. 10/25
f. 243	1	Zavrtaný šroub příruby dynama průměr 10/25

Číslo skladní	Kusů pro 1 vůz	Součást
L 245	2	Mosazná malka průměr 12
L 250	1	Čep vidlice spojky
L 252	1	Rozpěrná podložka čepu spojky. Od 1601-ho vozu
L 253	1	Náboj ložiska spojky. Od 1601-ho vozu. Drážkovaná vylehčená spojka
L 254	1	Náboj ložiska spojky drážkovaná. Od 1601-ho vozu
L 256	1	Selrvačník. Drážkovaná vylehčená spojka. Od 1601-ho vozu
L 257	1	Páčka levá. Drážkovaná vylehčená spojka. Od 1601-ho v.
L 257	1	Páčka pravá. Drážkovaná vylehčená spoj. Od 1601-ho v.
L 258	1	Příruba ssání. Drážkovaná vylehčená spoj. Od 1501-ho vozu do 1800-ho vozu
L 259	1	Páčka spojky. Od 1600-ho vozu
L 260	1	Matka splynovače. Od 1501-ho vozu do 1800-ho vozu
L 262	1	Vzpěra tlumiče ssání. Od 1501-ho vozu
L 263	2	Patka tlumiče ssání. Od 1501-ho vozu
L 264	1	Šroub příruby tlumiče ssání. Od 1501-ho vozu
L 266	1	Tlumič ssání, dlouhý, nového provedení. Od 1501-ho vozu
L 267	1	Vana selrvačnicku. Od 1601-ho vozu
L 268	1	Levá vzpěra motoru trubkovitá
L 269	1	Pravá vzpěra motoru trubkovitá
L 270	1	Péro páčky splynovače od 1601-ho vozu
L 279	1	Fibrová podložka kohoutu. Od 1801-ho vozu
L 281	1	Výpustný šroub vodní pumpy. Od 1801-ho v.
L 282	1	Kolíček výpustného šroubu. Od 1801-ho v.
L 283	1	Trubka přítoku vody do motoru s přírubou L 90 a s nástavečkem L 311. Od 1801-ho v.
L 284	1	Gumová hadice motoru a vodní pumpy
L 285	1	karburátor Amal, přívod se shora bez závitů. od 1801-ho vozu

Číslo skladní	Kusů pro 1 vůz	Součást
L 287	1	Talíř spojky, průměr 215, síla 1.5 mm, od 1601-ho vozu
L 288	2	Obložení spojky. Od 1601-ho vozu
L 289	1	Benz. kohout kompl. s filtrem. Od 1801-ho vozu
L 294	1	Těsnění pístu benz. kohoutu. Od 1801-ho v.
L 295	2-4	Měděný nýt trubkový. Od 1601-ho vozu
L 303	1	Skleněná jímka benz. filtru. Od 1801-ho v.
L 306	1	Těsnící kroužek lož. spojky
L 307	1	Klikový hřídel přední díl. Od 1801-ho vozu
L 308	1	Klikový hřídel první díl, střední. Od 1801-ho vozu
L 309	1	Klikový hřídel, druhý díl střední. Od 1801-ho vozu
L 310	1	Klikový hřídel, zadní díl střední. Od 1801-ho vozu
L 312	1	Trubkovitá vývod. benz. vedení. Od 2301-ho vozu
L 313	1	Přední píst alusil se třemi kroužky
L 314	1	Zadní píst alusil se třemi kroužky
L 316		Hadice benzinového potrubí opředená, průměr 7/12
L 317	1	Pérová svorka benz. potrubí
L 320	1	Koleno výfuku upevněno 6 šrouby
L 321	1	Těsnění výfukové komory
L 328	1	Hlava motoru hliníková
L 329	2	Pístní čep
L 332	1	Těsnění jímky benz. filtru
L 333	1	Plechová jímka benz. filtru
L 336	1	Přední píst se čtyřmi kroužky
L 347	1	Koleno výfuku
L 351	1	Zadní píst se čtyřmi kroužky
L 356	1	Zavrtaný šroub výfukové komory z ocele Anticoro
L 359	6	Pístní kroužek průměr 85/3/3.4
L 362	1	Hlava motoru hliníková
L 363	1	Karburátor „Solex“ HBFD, průměr 30

Číslo skladní	Kusů pro 1 vůz	Součást
Náhradní díly splynovače AMAL:		
29/134 LS		Rozprašovací komora
29/071		Tryskový blok
29/072		Spojková matka
29/088		Hlavička rozprašovací komory
29/087		Šoupátko
4/219		Vnější páčka
4/220		Vnitřní páčka
4/200		Kloubek k šoupátku
4/097		Spojovací článek
4/079		Matka kloubku
4/080		Pouzderko kloubku
4/084		Zarážecí šroubek
4/214		Pouzderko páčky
15/927		Svorkový čípek
4/215		Čep páčky
4/216		Vnitřní těsnění spoj. matky
13/743		Těsnění pro šrouby
18/053		Matka pro šrouby
38/044		Pérové těsnění pro zářecí čep
15/1379-839-13/216		Hřídelka vzduch. klapky, zářka a čep
13/144		Vzduchová klapka
13/168		Závlačka vzduch. klapky
15/840		Páčka vzduch. klapky
13/451 B		Pěrko vzduch. klapky
23/139		Šroubek upevňující páčku vzduch. klapky
29/050		Těsnění pod tryskový blok
4/041		Závlačka pro tryskovou jehlu
29/077		Uzavírací matka
4/53		Těsnění k detlo
29/076		Jehlová tryska
29/075		Trysková jehla
13/129		Regulační šroubek vzduchu
4/148		Pěrko k detlo
4/042/180		Hlavní tryska
4/063		Stavěcí šroubek pístu směsi
16/010		Matka k stavěcímu šroubku pístu směsi

Císlo skladní	Kusů pro 1 vůz	Součást
Díly plovákové komory:		
64/079		Kompl. plovák. komora
64/156/S		Těleso plovákové komory
14/011		Vičko plovákové komory
14/021		Pojistný šroubek víčka plov. komory
14/015		Plovák
14/024		Plováková jehla
14/031		Stiskátko
14/032		Pérko k detto
14/033		Závlačka stiskálka
14/025		Matka k nástavci
14/026		Niple k nástavci
14/178		Uzavírací matka sedla jehly
14/175		Těsnění k detto
13/153		Šroubek k uzávěrce plovákové komory
14/039		Těsnění k detto
Převodová skříně:		
L 1009	4	Zavrt. šroub. přev. skříně
L 1010	4	Zavrtaný šroub pouzdra dif. průměr 12/77
L 1011	4	Zavrtaný šroub přev. skříně
A 75	12	Zavrt. šroub skříně a víka, průměr 8/30
L 1013	1	Výpustný šroub skřínky, průměr 16/14
A 1031	6	Zavrtaný šroub skříně a vany průměr 10/46
L 1020	1	Pouzdro páky rychlostí. Do 1800-ho vozu
L 1017	1	Těsnění výpust. šroubu
L 1022	1	Trubka zařazování rychl. s táhlem L 1065 a objímkou L 1053, chrom. Pro limousinu
L 1023	1	Matka pouzdra páky rychlostí do 1800-ho v.
L 1024	1	Čep páky rychlostí do 1800-ho vozu
L 1026	4	Váleček pojistky
L 1027	2	Péro válečku táhel rychl.
L 1029	1	Matka ložiska př. záběru. Do 1200-ho vozu

Císlo skladní	Kusů pro 1 vůz	Součást
L 1030	1	Pojistná podložka matky
L 1031	1	Lůžko páky rychlostí. Do 1800-ho vozu
L 1036	1	Pouzdro pastorku přím. záběru
L 1037	1	Pouzdro zpát. kolečka
L 1042	2	Pouzdro předlohy
L 1043	1	Čep zpát. kolečka
L 1045	1	Podložka pér. válečku
L 1046	1	Pérová miska koule
L 1047	1	Volná miska
L 1048	1	Vložka opěru péra
L 1049	1	Spirálové péro
L 1050	2	Šroub pérka válečku 6/12
L 1052	1	Matka ložiska pastorku
L 1053	1	Objímka konce trubky zařazování rychlostí
L 1055	2	Opěrné péro táhel
L 1056	1	Šroub připoušt. otvoru \varnothing 12/12
L 1057	1	Plechová podložka skříně
L 1060	1	Podložka mezi skříní a vanu dřev.
L 1061	2	Těsnění příp. šroubu
L 1063	1	Nýt vložky opěry péra
L 1064	1	Šroub misky koule
L 1066	1	Koule rychl. páky
A 1087	1	Matka koule chromovaná
L 1068	1	Trubka zařaz. rychlostí s táhlem L 1065 a s objímkou L 1053, chromovaná pro otevřené vozy
L 1069	2	Plechová podložka mezi skříní a vanu pouze pro otevřené vozy
L 1070	2	Podložka pastorku přímého záběru
L 1071	1	Rychlostní skříní s příslušnými pouzdry a šroubem L 1083*). Do 1430-ho vozu
L 1072	1	Víko skříně s pouzdem L 1083*). Do 1430-ho vozu
L 1073	1	Konsola páky rychl.

*) U převodové skříně a víka skříně A) s natáčecí klikou motoru od 501-ho vozu, B) bez natáčecí kliky motoru do 500-ho vozu.

Číslo skladní	Kusů pro 1 vůz	Součást
L 1074	1	Pastorek přímého záběru s pozdrem L 1036. Do 800-ho vozu
L 1075	1	Předloha rychl. I. skříně s 2 pouzdry L 1042, Do 1800-ho vozu
L 1076	1	Kolečko zpáteční rychlosti
L 1077	1	Kolečko druhé rychlosti, Do 800-ho vozu
L 1078	1	Kolečko zpáteční rychl. s pouzdrém L 1043
L 1079	1	Čep předlohy
L 1080	1	Matka ložiska skříně
L 1081	1	Matka ložiska hrušky
L 1082	1	Poj. podložka ložiska
L 1083	2	Pouzdra střed. vidlice
L 1084	1	Vidlice zpát. rychlosti
L 1085	1	Vidlice přím. záběru
L 1086	1	Ovzduš. zátka. Do 1430-ho vozu
L 1087	1	Těsnění zálka
L 1088	1	Kroužek těsnění do 1200-ho vozu
L 1089	1	Těsnění pastorku do 1200-ho vozu
L 1090	1	Podložka kroužku těsnění do 1200-ho vozu
L 1091	1	Miska těsnění pastorku
L 1092	4	Zavrt. šroub péra vozu \varnothing 16/90
L 1093	4	Zavrt. šroub rámu \varnothing 16/70
L 1094	1	Ložisko jedn. kulič.
L 1095	1	Ložisko dvouřad. kulič. do 1200-ho vozu
L 1096	1	Pastorek talířového kola 1:46
A 2035	1	Kužel. kolík
L 1098	1	Podložka 0.1, 0.2, pastorku L 1074
L 1101	1	Pastorek natáčečí kliky motoru. Od 501-ho vozu
L 1104	1	Objímka péra a start. pastorku. Od 501-ho vozu
L 1105	1	Doraz start. pastorku. Od 501-ho vozu
L 1106	1	Péroví start. pastorku. Od 501-ho vozu
L 1107	1	Těsnění plst. pastorku. Od 501-ho vozu
L 1108	1	Těsnění kož. pastorku. Od 501-ho vozu
L 1109	1	Příložka plst. těsnění. Od 501-ho vozu
L 1112	1	Pastorek přímého záběru. Do 1600-ho vozu
L 1113	1	Kolečko druhé rychlosti. Do 1800-ho vozu

Číslo skladní	Kusů pro 1 vůz	Součást
L 1114	1	Podložka ložiska hrušky. Do 1800-ho vozu
L 1115	2	Podložka šroubu. Do 1800-ho vozu
L 1116	1	Podložka výpustn. šroubu skřínky- Do 1800-ho vozu
L 1117	1	Ložisko hrušky č. 8 BBNO. Od 1201-ho v.
L 1118	1	Matka převodové skříně s vybráním
L 1119	1	Těsnění skříně
L 1120	1	Těsnění konsoly
L 1121	1	Rychlost. skříň s bronz. pouzdrém a šrouby. Od 1401-ho vozu
L 1122	1	Víko skříně s bronz. pouzdrém. Od 1800-ho vozu
L 1124	1	Těsnící podložka zátky. Od 1401-ho vozu
L 1125	1	Pastorek talířového kola „Klingerberg“. Od 1201-ho vozu
L 1126	1	Matka ložiska přímého záběru. Od 1201-ho v.
L 1127	1	Miska těsnění. Od 1201-ho vozu
L 1128	1	Podložka kříže Hardy-spojky. Od 1601-ho v.
L 1129	1	Pastorek talířového kola „Gleason“
L 1131	1	Podložka skříně kovové. Od 1428-ho vozu
L 1132	1	Podložka skříně dřevěná. Od 1428-ho vozu
L 1133	1	Pastorek přímého záběru. Od 1601-ho vozu pro dráž. spoj
L 1136	2	Podložka uložení rychl. páky. Od 1801-ho v.
L 1137	1	Čep uložení rychl. páky. Od 1801-ho vozu
L 1138	1	Kolík čepu. Od 1801-ho vozu
L 1139	1	Konsola rychl. páky. Od 1801-ho vozu
L 1140	1	Víko rychl. skříně s bronz. pouzdrém. Od 1845-ho vozu
L 1141	1	Předloha (snížená II. rychlost) s pouzdry. Od 1801-ho vozu
L 1142	1	Kolečko II. rychlosti. Od 1801-ho vozu
L 1143	1	Víčko rychlostní skříně. Od 1430-ho vozu
L 1145	2	Zavrtaný šroub péra vozu
L 1146	4	Zavrtaný šroub pouzdra diferenciálu
L 1147	2	Zavrtaný šroub skříně a péra vozu
L 1148	4	Zavrtaný šroub skříně a rámu

Číslo skladní	Kusů pro 1 vůz	Součást
L 1149	1	Kryt rychlostní páky
L 1150	2	Zavrtaný šroub vany a rychlostní skříně
L 1151	1	Páka rychlosti s objímkou L 1021
Zadní osa — brzdy přední i zadní.		
L 2001	2	Rameno zadní osy kompl., včetně svislé trubky L 2056, vzpěr L 2057 a pouzder L 2020
L 2002	1	Talířový čep zadní osy do 2000-ho vozu pravý
L 2002	1	Talířový čep zadní osy do 2000-ho vozu levý
L 2003	1	Náboj zadní osy levý, s pouzdrém L 2016. Do 1850-ho vozu
L 2004	1	Náboj zadní osy pravý, s pouzdrém L 2016. Do 1850-ho vozu
L 2005	2	Rozpěrná vložka ložisek
L 2006	2	Pojistka malice vnitř. lož.
L 2007	2	Malice vnitř. ložiska
L 2008	2	Opěrná příložka spirál. pružiny
L 2010	1	Víčko náboje zadní osy levé
L 2011	2	Miska koženého těsnění
L 2012	4	Buben brzdy. Do 1850-ho vozu
L 2014	2	Těsnění
L 2015	10	Šroub náboje kola levý. Do 1400-ho vozu
L 2016	4	Pouzdro klíče
L 2017	10	Šroub náboje kola pravý závit. Do 1400-ho vozu
L 2018	2	Čep zadní osy. Do 800-ho vozu
L 2019	20	Klínek šroubu kol. Do 2000-ho vozu
L 2020	1	Pouzdro zadní osy. Do 1800-ho vozu
L 2021	4	Dřevěná podložka pára. Do 1800-ho vozu
L 2022	10	Malice šroubu náboje před. kola, levý závit, Ø 12. Do 1400-ho vozu
L 2023	20	Šroub náboje kola, levý závit pro kola Aero
L 2024	20	Šroub náboje kola, pravý závit, pro kola Aero
L 2025	4	Nýt. vložky čelist. brzd. Do 500-ho vozu

Číslo skladní	Kusů pro 1 vůz	Součást
L 2030	4	Čelist brzd kompl. s vložkami L 2026, 2027, destičkou L 2028, okem L 2029 a čípkem L 2034 bez obložení. Do 500-ho vozu
L 2031	8	Obložení brzdy. Do 1850-ho vozu
L 2032	1	Vodící čep čelistí brzd. Do 500-ho vozu
L 2033	4	Péro čelistí brzd. Do 500-ho vozu
L 2034	8	Vodící čípek čelistí brzd. Do 500-ho vozu
L 2035	4	Klíč brzdy. Do 500-ho vozu
L 2036	4	Páčka brzdy
L 2037	8	Šroub páčky brzdy Ø 8/25
A 1100	2	Kulič. ložisko jednořadé 30/62/16
L 2039	2	Kulič. ložisko jednořadé 25/62/17
L 2042	1	Víčko náboje zad. osy pravé
L 2044	1	Hnací kolečko náh. tach. převod 1:2 pro tachometr zn. „Jäger“
L 2047	3	Šroub skřínky souk. náh. průměr 4/10
L 2048	4	Napínací šroub
L 2049	4	Regulační matka
L 2051	4	Miska lana brzdy
A 1044	4	Stahovací šroub lana brzdy, Ø 8/24
L 2053	1	Šroubek náh. tachometru Ø 2,5/6
L 2054	1	Těsnění náhonu tachometru
L 2055	1	Miska náhonu tachometru
L 2060	1	Zadní náprava kompl. levá — pravá
L 2061	1	Kompl. skřínka s kolečky, převod 1:2 pro náhon tachometru Jäger
L 2062	1	Skřínka soukolí náhonu Jäger
L 2063	1	Zátka skřínky náhonu Jäger
L 2064	1	Šroubek 4/7 — zátka náhonu Jäger
L 2040	1	Hnané kolečko převod 1:2 náhonu Jäger
L 2044	1	Hnací kolečko převod 1:2 náhonu Jäger
L 2067	1	Pouzdro kolečka
L 2068	1	Spodní púle skřínky tachometru, převod 1:2
L 2069	1	Horní púle skřínky tachometru, převod 1:2
L 2070	1	Čep malého kolečka tachometru
L 2071	1	Malé kolečko tachometru
L 2072	1	Velké kolečko tachometru
L 2074	3	Šroub skřínky tachometru

Číslo skladní	Kusů pro 1 vůz	Součást
L 2075	1	Nýt kolečka tachometru
L 2076	1	Kompl. skříňka s kolečky, převod 1:2 pro náhon Jäger
L 1088	2	Kroužek těsnění
N 29	18	Nýt ramene zadní osy
Ma 32	10	Matice šroubu náboje kola, Ø 12/9
Ma 7	10	Přední matice šroubu náboje kola, pravý závit
R 2	6	Maznice M 8
Po 4	2	Pérovka šroubu lana brzdy
Ma 5	4	Matice regul. šroubu
Za 14	4	Závlačka Ø 4/30
	4	Podložka obyč. pro M 16
A 2061	48	Nýt obložení měd. trubk. 4/12
Ma 90	2	„Berma“ matka M 12
Po 1	3	Pér. podložka M 4
L 2078	6	1/2 čelist. brzdy, lisovaná dolní, bez obložení. Od 500-ho vozu do 1850-ho vozu
L 2083	2	1/2 čelist. brzdy, horní lisovaná, bez obložení. Od 500-ho vozu do 1850-ho vozu
L 2079	8	Patka čelistí brzd. Od 500-ho vozu do 1850-ho vozu
L 2080	8	Péro čelistí brzd. Od 500-ho vozu do 1850-ho vozu
L 2082	4	Klíč brzdy. Od 500-ho vozu
L 2081	4	Čep čelistí brzdy. Od 500-ho vozu do 1850-ho vozu
L 2087	2	Čep zadní osy, druhé provedení. Od 801-ho vozu nahražen L 2100
L 2089	4	Šroub svěrky zadní osy
L 2091	1	Opěrná podložka kolečka tachometru
L 2096	1	Kuželové kolečko tachometru pro převod 1:1 s hřídelkou L 2098
L 2098	1	Hřídel kolečka tachometru
L 2097	1	Čep unášecího kolečka tachometru pro převod 1:1
L 2099	1	Kuželové kolečko tachometru pro převod 1:1
L 2100	2	Čep zadní osy se závit
L 2103	1	Páčka levé zadní brzdy

Číslo skladní	Kusů pro 1 vůz	Součást
L 2104	1	Páčka pravé zadní brzdy
L 2105	4	Podložka čepu zadní osy Ø 30. Do 1800-ho vozu
L 2106	4	Podložka konce pera. Od 1801-ho vozu
L 2107	1	Náboj zadní osy s pouzdrém L 2016, pravý od 1851-ho vozu do 2800-ho vozu
L 2108	1	Náboj zadní osy s pouzdrém L 2016, levý od 1851-ho vozu do 2800-ho vozu
L 2109	4	Čep čelisti. Od 1851-ho vozu
L 2110	8	Stahovací péro čelisti brzdy. Od 1851-ho v.
L 2111	4	Bubny brzdy lité. Od 1851-ho vozu
L 2112	8	Obložení brzdy. Od 1851-ho vozu
L 2113	4+4	Litínová 1/2 čelist levá, pravá bez obložení. Od 1851-ho vozu
L 2113	4+4	Litínová 1/2 čelist levá, pravá s obložením
L 2114	1	Podložka víka náboje
L 2115	1	Kompl. skříňka s kolečky, převod 1:1 pro náhon VDO 26,81. Do 2801-ho vozu
L 2116	4	Podložka čepu zadní osy Ø 38. Od 1801-ho vozu
L 2119	20	Šroub náboje a disku Aero. Od 2001-ho vozu
L 2127	2	Trubka zadní nápravy
L 2129	4+4	Litínová čelist levá-pravá bez obložení
L 2129	4+4	Litínová čelist levá-pravá s obložením
L 2130	8	Stahovací péro čelistí brzdy
L 2131	1	Podložka čepu
L 2132	10	Šroub náboje a disku kola
L 2138	1	Kompl. skříňka s kolečky převod 1:1. Od 2801-ho vozu
L 2139	1	Horní půle skříňky tachometru. Od 2801-ho vozu
L 2140	1	Spodní půle skříňky tachometru. Od 2801-ho vozu
L 2141	1	Bronzové pouzdro hřídelky kolečka. Od 2801-ho vozu
L 2142	1	Válcový kolík tachometru. Od 2801-ho v.
L 2144	1	Náboj zadní osy levý. Od 2801-ho vozu

Číslo skladní	Kusů pro 1 vůz	Součást
L 2145	1	Náboj zadní osy pravý. Od 2801-ho vozu
L 2147	2	Rameno zadní osy kompl. včetně svislé trubky L 2056, L 2057, L 2088, L 2128, L 4551
Přední osa — řízení — diferenciál:		
L 3001	1	Trubka Faudi kloubu kratší
L 2003	1	Trubka Faudi kloubu delší
L 3007	12	Nýt pro kloub Faudi s trubkou
L 3009	1	Třmen kotouče „Hardy“, horní
L 3012	1	Kotouč „Hardy“ k řízení
L 3013	1	Volant 3 ramenný
L 3014	1	Volant. trubka s vložkou pro limusinu
L 3015	1	Třmen kotouče „Hardy“, dolní
L 3016	4	Šroub kotouče „Hardy“ 8/28
L 3017	1	Volantová trubka s vložkou L 3002 pro roadster a sportovní vůz
L 3018	1	Rozpěrná trubka — řízení — 8/12
L 3019	2	Distanční trubka Faudi-kloubu L 3021. Do 1620-ho vozu
L 3020	1	Hřebínek řízení
L 3021	2	Kul. kloubu „Faudi“ vnitřní. Do 1620-ho v.
L 3022	1	Pastorek řízení. Do 1845-ho vozu
L 3023	2	Kožené těsnění skříně kůželové
L 3028	2	Kožené těsnění náb. před. kola
L 3028/a	2	Gumové těsnění náboje kola
L 3030	2	Pouzdro ložiska. Do 1400-ho vozu
L 3035	2	Satelit
L 3036	1	Čep satelitů
L 3038	2	Kulič. ložisko jednořad. Ø 70/120/14
L 3039	2	Stavěcí podložka
L 3041	6	Spojovací šroub tal. kola Ø 8/34
L 3042	4	Spojovací šroub tal. kola Ø 8/60
L 3044	2	Vidlice před. nábojů s pouzdry L 3047, L 3089

Číslo skladní	Kusů pro 1 vůz	Součást
L 3045	1	Náboj před. kola levý s pouzdem L 2016. Do 1850-ho rozu
L 3046	1	Náboj před. kola pravý s pouzdem L 2016. Do 1850-ho rozu
L 3047	2	Pouzdro vidlice horní
L 3048	2	Čep vidlice dolní
L 3049	1+1	Levý neb pravý vnitř. náboj předního kola. Do 2000-ho vozu
L 3050	2	Miska kulového kloubu
L 3051	2	Kolík čepu kloubu
L 3052	2	Hnací hřídel s vložkou L 3054 pro ocelové čepy L 3066. Do 250-ho vozu
L 3053	2	Čep kloubu
L 3054	2	Vložka hřídele před. nápravy. Do 250-ho v.
L 3055	2	Těsnění. Do 2400-ho vozu
L 3056	2	Miska těsnění. Do 2400-ho vozu
L 3057	2	Kroužek těsnění. Do 2400-ho vozu
L 3058	4	Podložka matky Faudi kloubu, síla 3mm. Do 2400-ho vozu
L 3059	2	Podložka těsnění. Do 2400-ho vozu
L 3060	2	Rozpěrná trubka
L 3061	2	Miska ložiska
L 3062	1-1	Matka ložiska vnější, pravá neb levá
L 3063	2	Pojistná podložka vnitřní matky
L 3064	2	Matka ložiska vnitřní
L 3066	2	Čep pastorku poloosy — ocelový
L 3066	2	Čep pastorku poloosy — bronzový
L 3067	2	Střední vidlice přední osy
	1	Kompl. trubka přední nápravy L 3070 s vidlicemi L 3067, L 3044 — levá
	1	detlo — pravá
L 3070	2	Trubka přední nápravy
L 3072	1	Podložka péra
L 3073/a	2	Šroub předního péra
L 3073	1	Přední péro

Číslo skladní	Kusů pro 1 vůz	Součást
L 3073	č. 1 1	Horní prvý plát předního péra
	č. 2 1	Druhý plát předního péra
	č. 3 1	Třetí " " "
	č. 4 1	Čtvrtý " " "
	č. 5 1	Pátý " " "
	č. 6 1	Šestý " " "
	č. 7 1	Sedmý " " "
	č. 8 1	Osmý " " "
	č. 9 1	Devátý " " "
	č. 10 1	Desátý " " "
L 3074	4	Kulič. ložisko jednořad., Ø 110/75/12
L 3075	2	Podložka před. per
L 3076	1	Držák klaxonu. Do 1600-ho vozu
L 3077	1	Nýt čepu satelitů
L 3078	1	Zátka vidlice mazacího otvoru
L 3079	1	Podložka ložiska Ø 108/119.5/0.2
L 3080	1	Pravá páčka spoj. tyče. Do 2800-ho vozu
L 3081	1	Levá páčka poj. tyče. Do 2800-ho vozu
L 3082	1	Pravá půle pouzdra diferen. Od 1801-ho v.
L 3083	1	Levá půle pouzdra diferen. Od 1801-ho v.
L 3084	2	Pastorek poloosy
L 3085	1	Talířové kolo 1:4.66 Klingerberg
L 3086	2	Kulový kloub Faudi, vnější, Do 1620-ho v.
L 3088	2	Čep vidlice horní. Do 2600-ho vozu
L 3089	2	Pouzdro vidlice dolní
L 3090	2	Kladka lana před vidlicemi
L 3091	2	Rozpěrná vložka kladky
L 3093	1	Pouzdro pastorku. Do 1845-ho vozu
L 3094	1	Pouzdro pouzdra řízení. Do 1845-ho vozu
A 3096	1	Víčko pouzdra řízení. Do 1845-ho vozu
L 3096	1	Kryt ozubené tyče s víčkem L 3098
L 3097	1	Trubka krytu ozub. tyče s víčkem L 3098
L 3100	2	Šroub spoj. lana brzdy, Ø 8/12
A 4259	2	Šroub, zapuště víčka řízení, Ø 8/12. Do 1800-ho vozu
L 3102	2	Stahovací drát těsnění, Ø 129 s podložkou L 3106, Do 1800-ho vozu

Číslo skladní	Kusů pro 1 vůz	Součást
L 3103	2	Stahovací drát těsnění, Ø 66 s podložkou L 3105
L 3104	2	Stahovací drát těsnění oválový s podložkou L 3105, Do 1800-ho vozu
L 3107	6	Šroub těsnění Ø 4/36
L 3108	1	Dřevěná podložka před. péra
L 3109	6	Šroub drátu těsnění
A 3052	1	Stahovací šroub pouzdra řízení 8/40
L 3110	2	Maznice delší pro náboje kol
L 62	6	Kůž. kolík Ø 5/30 volant. trubky
A 3044	1	Kůž. kolík Ø 6,5/40 pro volant
Ma 52	14	Korunk. matka, Ø 8 pro šroub „Hardy“ a šroub kladky
D 3044	1	Kůž. kolík, Ø 6,5/36 pro volant
Ma 82	2	Matka korunk., Ø 16 pro páku spoj. tyče řízení
Ma 32	10	Matka, Ø 12, šroubů náboje kola
Ma 5	1	Matka, Ø 8, reg. šroub
Ma 2	6	Matka ob. M 4
Za 4	6	Závlačka pro M 8
Za 7	4	Závlačka, Ø 3/30
N 29	40	Nýť žel., Ø 6/14, spoj. trubky s nábojí vidlice
Za 11	2	Závlačka, Ø 4/35
L 3112	1	Sběrač oleje diferenciálu. Do 1400-ho vozu
L 3114	2	Kolík hor. čepu nab. kola
L 3115	2	Kolík spod. čepu nab. kola
L 3116	1	Kolík čepu satelitů
L 3117	2	Hřídel před. nápravy pro bronzové čepy L 3066, Od 251-ho vozu
L 3118	2	Vodič. kož. krytu agreg.
L 3119	2	Stah. šroub vodiče kož. krytu, Ø 5/25
Ma 91	2	Matka „Berma“ M 5
L 3123	1	Spirálové péro tlačítka
L 3123/a	1	Podložka pouzdra řízení
L 3124	1	Mosazná podložka tlačítka
L 3125	1	Fibrová podložka tlačítka

Číslo skladní	Kusů pro 1 vůz	Součást
L 3126	1	Svorka podložky tlačítka
A 428	1	Šroubek svorky tlačítka
L 3127	1	Excentric pouzdro řízení pro opravy
L 3128	1	Podložka pastorku. Od 1801-ho vozu
L 3129	1	Pravá půle pouzdra diferenciálu do 1800-ho vozu
L 3132	4	Spojovací šroub talíř. kola, delší
L 3135	1	Talířové kolo 1:1.66 Aleason
L 3136	1	Držák elektrické houkačky
L 3137	2	Těsnící podložka před. náb. kol.
L 3138	1	Pastorek řízení. Od 1845-ho vozu
L 3139	1	Vyrovňovací podložka pod pouzdro differ.
L 3140	1	Zadní půle pouzdra differenc. Od 1801-ho v.
L 3141	1	Přední půle pouzdra differenc. Od 1801-ho v.
L 3142	1	Stírací plech oleje. Od 1801-ho vozu
L 3143	1	Podložka satelitu. Od 1801-ho vozu
L 3144	2	Podložka pastorku poloosy. Od 1801-ho v.
L 3145	1	Pravá půle pouzdra differenc.
L 3149	1	Podložka stah. šroubu
L 3150	1	Spodní lůžko pastorku řízení
L 3151	1	Pojistný kolík pastorku
L 3152	1	Podložka pastorku řízení
L 3153	3	Šroub podložky uložení pastorku
L 3154	1	Stírací plech oleje differenc. Od 1801-ho v.
L 3155	1	Levý náboj před. kola s pouzdem. Od 1801-ho vozu
L 3156	1	Pravý náboj před. kola s pouzdem
L 3157/b	1	Třmen kolouče Hardy pro opravy
L 3159	2	Gumová manžeta skříně
L 3160	4	Matice korunk. kulov. kloubu
L 3161	4	Kloub kulový Aero centrický
L 3161/a	4	Kloub kulový Aero excentrický
L 3162	4	Těsnící podložka kulov. kloubu
L 3163	4	Matka kulov. kloubu
L 3164	4	Pojistná podložka kulov. kloubu
L 3165	4	Lůžko kulov. kloubu

Číslo skladní	Kusů pro 1 vůz	Součást
L 3166	2	Čep kulov. kloubu excentric.
L 3167	2	Čep kulov. kloubu
L 3168	8	Pérová vložka kulov. kloubu
L 3169	4	Horní část koule kulov. kloubu
L 3170	2	Rozpěrná trubka kulov. kloubu
L 3172	1+1	Levý neb pravý vnitřní náboj před. kola
L 3173	2	Stahovací kroužek těsnění. Od 1801-ho v.
L 3174	2	Stahovací kroužek těsnění. Od 1801-ho v.
L 3175	2	Podložka lož. diferenciálu
L 3176	2	Pouzdro bowdenové hadice
L 3177	2	Gumový kryt lana brzdy
L 3178	1	Přední péro limusiny
L 3179	2	Podložka předního péra
L 3180	1	Stírací plech oleje diferenciálu
L 3181	2	Těsnění předního péra vozu
L 3182	1	Zátka otvoru pro maznici
L 3188	2	Gumový těsnící kroužek
L 3191	2	Gumový těsnící kroužek
L 3192	2	Čep vidlice horní. Od 2601-ho vozu
L 3194	2	Hřídel přední poloosy Ø 26. Od 2501-ho v.
L 3196	2	Matice řídicí páčky
L 3197	1	Pravá páčka spoj. tyče
L 3198	1	Levá páčka spoj. tyče
L 3201	4	Těsnění kulov. kloubu
L 3211	1	Kúželový kolík náb. volantu
L 3212	1	Kúželový kolík náb. volantu
L 3215	2	Těsnící kroužek před. kol.

Skupina: Chassis - chladič - kapota - přední blatníky - ruční brzda - lana brzd - benzin. nádrž - kola.

L 4002	2	Nosné péro zadní osy
L 4002/d	1	Šroub zadního péra
L 4002 č. 1	2	První horní plát zad. péra

Číslo skladní	Kusů pro 1 vůz	Součást
	č. 2	2 Druhý plát zadního péra
	č. 3	2 Třetí " " "
	č. 4	2 Čtvrtý " " "
	č. 5	2 Pátý " " "
	č. 6	2 Šestý " " "
	č. 7	2 Sedmý " " "
	č. 8	2 Osmý " " "
L 4003	1	Blok chladiče
L 4003/5	1	Těsnění pod zátku chladiče
L 4003/20	1	Ventilek chladiče
L 4003/28	1	Zátka chladiče
L 4004	2	Příložka zadních pér
L 4005	8	Šroub zadních pér Ø 12/77
A 6076	2	Šroub přichycení segmentu ruční brzdy
L 4008	1	Trubka ruční brzdy, chromovaná s čepem L 4012. Do 400-ho vozu
A 4161	1	Spoj. táhlo ruč. brzdy s chrom. tlačítkem. Do 400-ho vozu
L 4011	1	Rozpěrná trubka
L 4013	1	Páčka ruční brzdy. Do 1930-ho vozu
A 4165	1	Péro ruční brzdy. Do 400-ho vozu
L 4047	1	Segment ruční brzdy. Do 400-ho vozu
A 4051	1	Západka ruční brzdy. Do 400-ho vozu
L 4022	5	Disk. kolo 130/40 a) nelakované, b) lakov.
L 4026	5	Puklice kola — chromovaná
L 4027	5	Drát puklice
L 4028	5	Příložka kola
L 4029	2	Oko stah. kapoty s čepem L 4036. Do 1300-ho vozu
L 4031	2	Ložisko stah. kapoty
L 4033	2	Vačka stah. kapoty
L 4034	2	Klíčka stah. kapoty chromovaná
L 4035	2	Pouzdro stah. kapoty. Do 1300-ho vozu
L 4037	2	Podložka péra
L 4038	2	Spirálové péro stah. kapoty
L 4041	1	Táhlo páčky spojky
L 4042	3	Šroub vahadla a konsoly
L 4043	1	Rozpěr. trubka spoj. pedálu

Číslo skladní	Kusů pro 1 vůz	Součást
L 4044	1	Pedálová trubka hlavní
L 4056	4	Pouzdro zadního mostu. Od 801-ho vozu
L 4057	1	Pedál spojky. Do 800-ho vozu
L 4058	1	Pedál nožní brzdy. Do 800-ho vozu
L 4059	1	Páčka brzdy, levá. Do 800-ho vozu
L 4060	1	Páčka brzdy, pravá. Do 800-ho vozu
L 4061	1	Péro pedálu brzdy. Do 800-ho vozu
L 4062	1	Maska chladiče chromovaná nebo surová
L 4066	2	Věšák kladky Jana brzdy
L 4068	1	Konsola chladiče
L 4069	2	Šroub držáku chladiče. Ø 12/22
L 4070	2	Přední příložka chassis s matkou M 12
L 4071	4	Podložka chladiče
L 4072	2	Šroub chladiče. Ø 8/28
L 4077	1	Pedálek plynu s ramínkem L 4079
L 4078	1	Táhlo plynu
L 4080	1	Péro páčky plynu
G 73		Těsnící guma chlad. a kapoty
L 4084	2	Popruh pod kapotu
L 4085	1	Ložisko závěsu kapoty, zadní
L 4088	2	Přichytka blatníků před.
L 4089	1	Levý držák před. blatníků
L 4090	1	Přední blatník levý, kompl.: a) nelakovaný b) lakovaný
L 4091	1	Přední blatník pravý, kompl.: a) nelakovaný b) lakovaný
L 4092	1	Úhelník motoru
L 4093	2	Ložisko páky plynu s opěrou L 4081
L 4094	2	Opěrná podložka péra
L 4095	2	Šlapka plynu
L 4096	1	Opěra péra táhla spojky
L 4097	1	Péro táhla spojky
L 4098	1	Podložka motoru plechová
L 4099	1	Podložka motoru gumová
L 3049	2	Šroub stah. pro úhelník
L 4102	2	Šroub držáku blatníku. Ø 10/20

Číslo skladní	Kusů pro 1 vůz	Součást
L 4104	1	Výplň kapotového rámečku. Do 800-ho vozu
L 4105	1	Pedálová podlaha, levá neb pravá
L 4106	1	Úhelník kapot. rámečku
L 4107	1	Žebro kapoty chrom. s vyztuženými žlaby
L 4109	1	Střední díl pedálové podlahy
Ma 286	2	Matice „Berma“ M 8
L 4112	3	Pevný pás benz. nádrže
L 4113	3	Volný pás benz. nádrže
L 4118	2	Spojnice chassis
L 4120	1	Koncová roura tlumiče výfuku
L 4121	1	Držák výfuk. tlumiče s objímkou L 4122
L 4124	1	Kompl. postranní výfukový hrnec s trubkou L 4128
L 4137	1	Dýhová podlaha pro dno chassis
L 4139	1	Dno výkyvu lana brzdy
A 4281	6	Šroub kování kladky lana, Ø 6/15
L 4145	1	Šroub kladky ruční brzdy
L 4146	1	Příruba kohoutu benz. nádrže
A 4323	1	Kohout benz. nádrže
A 4250	1	Těsnění kohoutu
L 4150	1	Benzinová nádrž kompl. bez kohoutu
L 4151	1	Lůžko páky startéru
L 4152	1	Tyčka startéru
L 4153	1	Čep pedálu startéru
L 4154	1	Páčka startéru
L 4155	1	Konsolka válečku startéru
L 4156	1	Vodící váleček tačky startéru
L 4157	1	Spirálové pero páky startéru
L 4158	1	Příložka páky startéru
L 4159	1	Konsolka páky startéru
L 4160	1	Gumová průchodka benz. potrubí
L 4161	1	Tabulka před. čísla s nosníkem: a) nelakovaná b) lakovaná
L 4162	1	Kryt dynama
L 4162/b	1	Kryt dynama lakovaný
L 4170	1	Spojovací část pod kapotou levá nelakovaná
L 4170/b	1	Spojovací část pod kapotou levá lakovaná

Číslo skladní	Kusů pro 1 vůz	Součást
L 4171	1	Spojovací část pod kapotou pravá nelakovaná
L 4171/b	1	Spojovací část pod kapotou pravá lakovaná
L 4172	1	Levá část kapoty: a) lakovaná b) nelakovaná
L 4173	1	Pravá část kapoty: a) lakovaná b) nelakovaná
L 4174	2	Tyčka závěsu kapoty, ohnutá
L 4175	1	Nápis „Aero“ na chladič s drátky
L 4183	6	Třmen páčky ruční brzdy
L 4184	6	Čep brzd. páček
L 4186	2	Tyčka závěsu kapoty, rovná
A 27	1	Šroub konc. trubky tlumiče, Ø 8/45
L 4188	1	Trubka šroubu
N 24	2	Nýt chrom. 4/20 pro kliku kapoty
L 4193	1	Podložka přitažení koř. ložiska rychl. páky síla 2 mm
L 4194	1	delto — síla 4 mm
L 4195	4	Zavrt. šroub ložiska r. páky Ø 4/20
L 4196	1	Koř. těsnění rychl. páky
L 4198	1	Zátka benzin. kompl.
L 4201	1	Těsnění zátky
L 4202	1	Podložka benzinoměru
L 4203	1	Těsnění benzinoměru
L 4204	3	Šroub upevnění Ø 4/20
L 4205	1	Vzpěra pravého před. blatníku
L 4206	1	Držák reflektoru, pravý
L 4207	1	Držák reflektoru levý
L 4208	1	Vzpěra levého před. blatníku
L 4209	4	Patka vzpěr blatníku
G 37		Těsnící guma před. blatníků
A 4087	12	Šroub přichycení blatníků na rám, Ø 6/18
A 4208	4	Šroub přichycení blatníků Ø 6/30
A 1041	3+6+2	Šroub pro tlumiče výfuku, Ø 6/22 a držáku lana brzd
L 84	12	Šroub přichycení spoj. část., Ø 5/12

Číslo skladní	Kusů pro 1 vůz	Součást
A 5069	5+4+2	Šroub přichycení spoj. část. a před. čísla \varnothing 6/15
A 4281	8	Šroub přichycení držáku bowdenu rozpěrné tyče L 4197 a výfuku \varnothing 6/18
A 2029	2	Šroub hřebínku masky chladiče
A 4259	4	Šroub spoj. částí pod kapotou, \varnothing 6/12
A 2035	6	Kolík konický pedál. trubek, \varnothing 5/35
A 4211	27	Šroub pedál. podlahy, \varnothing 5/10
A 4254	3	Šroub přichyc. před. čísla a benz. nádrže \varnothing 6/20
Ma 52	2	Matka korunk. pro L 4072
L 4211	2	Držák bowdenu s vložkou L 4212, Do 801-ho vozu
L 4213	2	Lano zad. brzdy
L 4214	2	Lano před. brzdy
L 4215	1	Lano ruční brzdy, \varnothing 5
L 4222	2	Hadice souple pro střed. brzdy, \varnothing 5,5/10,5
L 4225	6x4	Šroub držáku před. blatníku a držák motoru, \varnothing 8/65
L 4227	1	Pravý držák motoru
L 4228	1	Levý držák motoru
L 4230	1	Matka táhla spojky. Do 1700-ho vozu
L 4231	1	Čep táhla spojky
A 80	8x2	Podložka obyč. M 12/28/3
L 4232	2	Podložka pod reflektor
L 4233	30	Obyč. podlož. pod šroub blat., \varnothing 16/18/1,5
L 4234	1	Patka lůžka starteru
L 4236	1	Stahovací pásek tlum. výfuku
L 4239	1	Šroub stah. pásku tlumiče, \varnothing 6/35
L 4240	1	Šroub bloku chladiče k masce, \varnothing 5/12
L 4241	1	Rozpěrná trubička elektr. starteru
L 4242	24	Obyč. podložka, \varnothing 5,5/14/1 pro šrouby pedál. podlahy
L 4243	1	Hřebínek masky chladiče chrom. se šrouby
L 4245	1	Krycí plech předku chassis, levý
L 4246	1	Detto, pravý
L 4247	4	Šroub \varnothing 6/70 přichycení před. blatníků
L 4251	1	Táhlo starteru

Číslo skladní	Kusů pro 1 vůz	Součást
L 4252	2	Držák střed. dílu pedál. podlahy
L 4253	2	Držák lana brzdy
L 4254	1	Trubka ruční brzdy chrom. s čepem L 4012, Od 401-ho vozu
L 4255	1	Segment ruční brzdy. Od 401-ho vozu
L 4256	1	Táhlo západky ruční brzdy s tlačítkem chrom. Od 401-ho vozu
L 4257	1	Západka segmentu ruční brzdy. Od 401-ho vozu
L 4259	1	Podložka péra brzdy. Od 401-ho vozu
L 4260	1	Péro brzdy. Od 401-ho vozu
L 4261	1	Kompl. ruční brzd. Od 401-ho vozu
L 4264	2	1/2 objímky tlumiče výfuku
L 4267	1	Zástrčka krytu zad. per
L 4270	1	Tlumič nárazů zadní, levý
L 4270/a	2	Šroub zadního tlumiče nárazu
L 4270/b	2	Dřevěná vložka tlumiče nárazu
L 4271	1	Tlumič nárazu zadní, pravý
L 4272	2	Podložka uchycení zad. tlumičů nárazů
L 4273	1	Zadní tlumič výfuku kompl.
L 4279	1	Šroub západ. ruční brzdy
L 4280	1	Dřevěná podložka pedál. trubky
L 4283	10	Šroub zadních per a tlumičů nárazů
L 4284	14	Gumová zarážka
L 4285	1	Ložisko natáčecí kliky
L 4288	1	Pedál spojky. Od 801-ho vozu
L 4289	1	Pedál brzdy. Do 1300-ho vozu
L 4290	1	Třmen akumulátoru horní
L 4291	1	Třmen akumulátoru dolní
L 4292	1	Zákryt akumulátoru
L 4310	1	Pedálová podlaha
L 4334	1	Zadní tlumič výfuku
L 4336	4	Pouzdro čepu zadních per. Od 801-ho vozu do 1800-ho vozu
L 4341	1	Rameno akceleračního
L 4342	1	Táhlo akceleračního
L 4343	1	Šlapka akceleračního
L 4344	1	Čep šlapky akceleračního

Číslo skladní	Kusů pro 1 vůz	Součást
L 4345	1	Lůžko akceleraátoru
L 4346	1	Péro šlapky akceleraátoru
L 4347	1	Táhlo akceleraátoru
L 4355	1	Levý kryt kladek
L 4356	1	Pravý kryt kladek
L 4357	2	Páčka brzd. Od 801-ho vozu do 1930-ho vozu
L 4358	2	Pojistka šroubu brzd. kladek. Do 1930-ho v.
L 4359	1	Držák třmenu ruční brzdy. Do 1930-ho vozu
L 4360	2	Křídlová matice šroubu brzdy
L 4361	2	Držák bowdenu. Od 801-ho vozu
L 4363	6	Třmen lana a páček brzd
L 4364	4	Miskový třmen lana a páček
L 4365	2	Šroub kladky brzd. Do 1930-ho vozu
L 4368	2	Šroub kladky brzd
L 4387	1	Pedál brzdy. Od 1301-ho vozu
L 4388	1	Podložka pod rezervní kolo
L 4397	1	Vedení krytu dynamu
L 4409	1	Gum. těsnění kol. benz. kohoutu
L 4410	12	Větrací okénko kapoty kompl. Od 1301-ho vozu do 1525-ho vozu
L 4418	2	Držák stah. kapoty. Od 1301-ho vozu
L 4419	2	Drát stah. kapoty. Od 1301-ho vozu
L 4421	5	Hliník. kotouč kola Aero. Od 1401-ho vozu
L 4426	5	Chrom. kryt kola
L 4427	1	Držák motoru pro gumové uložení
L 4429	1	Horní deska gumy s miskou L 4431
L 4430	1	Spodní deska gumy s miskou
L 4432	2	Spoj. šroub
L 4433	2	Gumová deska tlumiče
L 4438	5	Kolo Aero nelakované, grunlované
L 4438		Kolo Aero lakované
L 4441	4	Příložka kola Aero
L 4442	1	Příložka kola Aero rezervy
L 4443	1	Okapový žlábek kornoutu
L 4445	4	Výztuha péra větrací klapky
L 4446	4	Péro větrací klapky
L 4447	2	Větrací klapka kapoty pravá
L 4448	2	Větrací klapka kapoty levá

Číslo skladní	Kusů pro 1 vůz	Součást
L 4449	2+2	Kompl. větrací klapka kapoty. Od 1526-ho v.
L 4452	1	Levá část kapoty nové provedení nelakovaná
L 4452/b	1	Levá část kapoty nové provedení lakovaná
L 4453	1	Pravá část kapoty nové provedení nelakovaná
L 4453/b	1	Pravá část kapoty nové provedení lakovaná
L 4455	1	Příruba benz. kohoutu. Od 1801-ho vozu
L 4456	1	Před. držák výfuk. roury. Od 1801-ho vozu
L 4457	1	Zadní držák výfuk. roury. Od 1801-ho vozu
L 4458	1	Držák tlumiče
L 4460	1	Stílek vozu
L 4461	2+2	Střední rameno tlumiče nárazů
L 4462	2+2	Levé " " "
L 4463	2+2	Pravé " " "
L 4464	4+2	Lůžko středního ramene tlumiče nárazů
L 4465	4+4	Třetí kotouč tlumiče nárazů
L 4466	2+2	Podložka stah. šroubu tlumiče nárazů
L 4467	4+4	Podložka ramene tlumiče nárazů
L 4468	2+2	Trubkový nýt
L 4469	4	Příložka tlumiče nárazů
L 4470	2	Čep středního ramene tlumiče nárazů
L 4471	2	Stahovací šroub zad. " "
L 4472	4+4	Gumová vložka " "
L 4473	1	Pravý držák před. " "
L 4474	1	Levý " " " "
L 4475	2+4	Čep tlumiče nárazů
L 4477	2	Čep před. tlumiče nárazů
L 4478	2	Stahovací před. šroub tlumiče nárazů
L 4479	4	Příložka před. tlumiče nárazů
L 4481	2	Přední tlumič nárazů
L 4482	2	Zadní " "
L 4483	2	Podložka před. tlumiče nárazů
L 4484	6+6	Miskové péro před. tlumiče nárazů
L 4485	5	Těsnění vývod. díry event. disku
L 4487	1	Těleso vodní pumpy
L 4491	1	Lopatka vodní pumpy s hřídelkou L 4607
L 4497	3	Zavrtaný šroub pumpy
L 4511	1	Výfukové potrubí pro uložení motoru na gumu vpředu i vzadu

Číslo skladní	Kusů pro 1 vůz	Součást
L 4517	2	Šroub gum. uložení skříně
L 4518	8	" " " motoru
L 4520	1	Držák motoru pro gumové uložení s navařenou stojinou L 4527
L 4521	4	Šroub gumového zavěšení motoru
L 4525	1	Třmen s navařenou spodní deskou
L 4528	2	Navulkanisování gumy na L 4522, L 4523, L 4524, 4589
L 4529	1	Kompl. gum. uložení motoru na gumu u linusiny „Matador“
L 4533	1	Příruba výfuk. trubky
L 4535	1	Štítek vozu
L 4543	4	Hvězdicová přfloška kola
L 4545	1	" " rezerv. kola
L 4549	1	Táhlo spojky
L 4550	1	Vložka táhla spojky
L 4551	4	Podložka zadní osy
L 4552	4	Trubka pouzdra čepu zadní osy. Od 1801-ho vozu
L 4553	4	Pouzdro čepu zadní osy. Od 1801-ho vozu
L 4554	4	Trubka čepu zadní osy. Od 1801-ho vozu
L 4555	1	Pravá páčka pedál. trubky. Od 1931-ho vozu
L 4556	1	Levá páčka pedál. trubky. Od 1931-ho vozu
L 4558	1	Pojistný kolík ruční brzdy. Od 1931-ho vozu
L 4558	1	Kryt kladky ruční brzdy s přivařeným kolečkem L 4558, Od 1931-ho vozu
L 4563	1	Převod ruční brzdy. Od 1801-ho vozu
L 4564	1	Těsnění volantové trubky a benzinové nádrže. Od 1801-ho vozu
L 4569	1	Pedálová trubka
L 4571	1	Táhlo starteru
L 4572	1	Napínák ruční brzdy kompl.
L 4575	1	Stavěcí šroub napínáku ruční brzdy
L 4576	1	Čep třmenu ruční brzdy
L 4580	1	Pravý držák před. blatníku
L 4581	4	Podložka táhla splynovače
L 4596	1	Klínový řemen vodní pumpy
L 4597	1	Páčka ruční brzdy. Od 1931-ho vozu

Číslo skladní	Kusů pro 1 vůz	Součást
L 4598	1	Držák péra ruční brzdy
L 4599	1	Péro ruční brzdy
L 4600	1	Těsnicí deska pedálu
L 4601	1	Gumová těsnicí deska pedálu
L 4602	1	Štítek vozu
L 4605	1	Stavěcí matice vodní pumpy
L 4606	1	Řemenice vodní pumpy
L 4607	1	Hřídel
L 4608	1	Matka ložiska vodní pumpy
L 4611	1	Těsnění vodní pumpy
L 4613	1	Kolík řemenice vodní pumpy
A 1100 =		
L 4614	1	Ložisko SKF č. 6206 Ø 30/62/16 pumpy
L 4615	1	Řemenice vod. pumpy na setrvač.
L 4617	5	Příložka krytu disku Michelin
L 4618	6	Kolík pedálové trubky Ø 5/36
L 4619	1	Štítek zařazování rychlostí
L 4622	6	Čep moslu gumového uložení skříně
L 4623	1	Horní deska gumového uložení skříně
L 4624	1	Dolní deska gumového uložení skříně
L 4625	1	Horní pružná deska gum. uložení skříně
L 4626	1	Dolní pružná deska gum. uložení skříně
L 4627	1	Kompletní gumové uložení skříně
L 4627	1	Kompletní gumové uložení skříně, gumové těsnění kapoty
L 4631	1	Gumová průchodka přívod. benz.
L 4633	1	Vypouštěcí kohout benzínu
L 4636	1	Levý gumový zákryt předního blatníku
L 4637	1	Pravý gumový zákryt předního blatníku
L 4646	2	Klika stahováku kapoty
L 4647	1	Ruční maznice Luft
L 4652	1	Kompl. gumové uložení motoru vzadu „Štěpánek“ u otevřeného vozu
L 4658	1	Těsnění benzinové nádrže
L 4666	1	Kolík pouzdra vodní pumpy
L 4667	1	Bronzové pouzdro vodní pumpy
L 4669	1	Stahovací šroub
L 4670	1	Kompl. vodní pumpa

Číslo skladní	Kusů pro 1 vůz	Součást
L 4671	1	Komora vodní pumpy
No 11	2	Šroub M 8/28
Otevřený vůz sportovní a roadster.		
Karoserie, střecha, sklopný rám před řidiče — postranice.		
L 5053	1	Volantové ložisko bez zámečku. Od 1801-ho vozu
L 5119	1	Levý gumový chránič zadního blatníku
L 5120	1	Pravý gumový chránič zadního blatníku
L 5123	6	Šroub zadního blatníku
L 5124	2	Vodítko dveří
L 5131	4	Guma navulkanis.
L 5161	1	Levý gumový chránič zadního blatníku
L 5162	1	Pravý gumový chránič zadního blatníku
L 5163	1	Ruční páčka zážehu chrom. Od 1801-ho v.
L 5194	1	Přední nárazník chromovaný
L 5202	1	Tabulka předního čísla grunt.
	1	Tabulka předního čísla lakovaná
L 5203	1	Tabulka ČS s držákem L 5206 gruntovaná
	1	Tabulka ČS lakovaná
L 5205	1	Tabulka zadního čísla s držákem L 5206 gruntovaná. Od 1901-ho vozu
	1	Tabulka zadního čísla s držákem L 5206 lakovaná
L 5210	1	Páčka zážehu dynamo
L 5211	1	Páčka táhla zážehu
L 5215	1	Podložka pod tab. zad. čísla
L 5216	1	Podložka zadního sedadla
L 5224	1	Vratový šroub, rezerv. kola
L 5226	1	Držák druhé rezervy s přivařenou maticí L 5225
L 5235	1	Podložka pod tabulku ČS
L 5249	1	Točná páčka zážehu
L 5301	1	Pravý držák sklop. rámu
L 5302	1	Levý držák sklop. rámu

Číslo skladní	Kusů pro 1 vůz	Součást
L 5303	1	Doraz. lišta skl. rámu, s patkami, nelakovaná
L 5306	1	Rámec sklop. rámu, chromovaný. Do 1900-ho vozu
L 5307	2	Ulahovací matka rámu, chrom.
L 5308	2	Šroub sklop. rámu chrom.
L 5309	2	Podložka fibrová
L 5311	1	Sklo před řidiče „Sekurit“
L 5312	1	Postranice kompl., chrom. levá
L 5313	1	Postranice kompl., chrom. pravá
A 8021	4	Šroub přichyc. držáku sklop. rámu, \varnothing 6/15, chromovaný
L 5315	7	Šroub přichyc. lišty sklop. rámu, \varnothing 4/10
L 5320	1	Zrcátko před řidiče chromované
L 5321	1	Ložisko volant. trubky. Do 1800-ho vozu, bez zámečku
L 5344	10	Matka šroubu blatníků
A 4281	26	Šroub blatníku zadního, \varnothing 6/15
L 5346	2	Oko závěsu dveří
L 5347	1	Levé dveře kompl. bez zámku: a) nelakované b) lakované
L 5348	1	Pravé dveře kompl. bez zámku: a) nelakované b) lakované
L 5349	8	Spoj. šroub karos s rámem a přichyc. střechy 6/65
L 5350	2	Spoj. šroub karos. s rámem pode dveřmi, \varnothing 6/98
L 5353	2	Výztužný roh dveří, pravý horní, levý dolní
L 5354	2	Výztužný roh dveří pravý dolní, levý horní
L 5355	2	Matka šroubu závěsu dveří
L 5356	2	Trubka čepu závěsu dveří
L 5357	2	Spojovací šroub závěsu dveří, \varnothing 10/131
L 5358	2	Horní šroub závěsu dveří chrom.
L 5359	2	Držák zámku závěsu
L 5360	1	Levá strana závěsu dveří
L 5361	1	Pravá strana závěsu dveří
L 5362	4	Podložka závěsu dveří fibr.

Číslo skladní	Kusů pro 1 vůz	Součást
L 5363	1	Držák ruční houkačky
A 2029	6	Šroub držáku zámku, Ø 6/22
L 5364	2	Skluzák zámku
L 5368	2	Podložka obyč. M 8/28
L 5369	1	Podložka pod držák sklop. rámu, levá
L 5370	1	Podložka pod držák sklop. rámu, pravá
L 5375	4	Spodní šroub přichycení postranic
L 5381	1	Přední oblouk střechy s patkami
L 5382	1	Druhý oblouk spoj. s předním
L 5383	1	Oblouk tří. i spoj. s rohovým
L 5385	1	Rohový oblouk střechy s patkami
L 5386	1	Lůžko oblouku střechy, pravé
L 5387	1	Lůžko oblouku střechy, levé
L 5388	1	Napínač střechy pravý
L 5389	1	Napínač střechy levý
L 5391	2	Ukončení trubky střechy
L 5392	1	Trubka střechy s koncovkou L 5391
L 5393	1	Lišta k upevnění střechy
N 31	10	Nýt železný oblouk střechy, Ø 6/10
N 27	7	Nýt železný oblouk střechy, Ø 3/30
L 5394	1	Držák pro 2 rezervní kola s podložkou L 5395
L 5396	2	Péro víka nouzového sedátka roadsteru
L 5045	6	Šroub karoserie k rámu, Ø 8/85
L 5049	1	Držák rezervního kola
L 5050	1	Zadní blatník levý, kompl.: a) nelakovaný b) lakovaný
L 5051	1	Zadní blatník pravý, kompl.: a) nelakovaný b) lakovaný
G 37	2	Těsnící guma blatníků a karoserie
L 5054	1	Příložka držáku res. kola s držákem A 5043
L 5060	1	Zámek dveří (pravý chrom.) bez kliky
L 5061	1	Zámek dveří (levý chrom.) bez kliky
L 5062	1	Klika vnější, pravá, chrom.
L 5063	1	Klika vnější, levá, chrom., se zámkem
L 5064	3	Klíček ke klíce

Číslo skladní	Kusů pro 1 vůz	Součást
L 5068	2	Vzpěra zadního blatníku
L 5069	1	Bowdenové laníčko předsluhu
L 5071	1	Ložisko páčky ručního zážehu, chrom.
L 5072	1	Ruční páčka zážehu chrom.
L 5073	1	Podložka ruční páčky, fibr.
L 5074	1	Matka ložiska v 8
L 5075	1+1	Přichytka páčky na řemen a lanka
L 5076	1	Točná páčka táhla
L 5077	1	Čep točné páčky
L 5078	1	Šroubek páčky
L 5079	2	Podložka čepu páčky
L 5080	1	Páčka táhla zážehu
A 5166	1	Objímka a táhlo vzduchové klapky, kompl., chromováno
A 5181	1	Zámožka
Za 1	1	Závlačka
Ma 32	1	Matka obyč., nízká
A 80	1	Obyč. podložka M 12
L 5086	1	Západka zámku k volant
L 5088	1	Zámek volant. ložiska s klíčky
L 5103	1	Tabulka zadního čísla s nosníky: a) nelakovaná b) lakovaná
L 5110	2	Šroub armatur. desky, Ø 6/22
L 5111	2	Spoj. šroub karos. s rámcem pod dveřmi, Ø 6/115
A 4005	1	Šroub stažení volant. ložiska, Ø 8/30
A 5065	3	Šroub upevnění volant. ložiska, Ø 6/15
L 5112	2	Výztužná podložka držáku zadního čísla. Do 1800-ho vozu.
Ma 8	7	Matka obyč. 3/16 pro lištu skla
A 4044	4	Šroub přichyc. zadního blatníku, Ø 8/25
A 428	1	Šroubek pojišť. zámku volant. ložiska
L 5413	1	Sklopný rám nižší, chromovaný. Od 1901-ho vozu
L 5521	1	Vratový šroub rezerv. kola pro roadster

Číslo skladní	Kusů pro 1 vůz	Součást
Skupina : Karoserie (limusina) :		
L 5028	8	Šroub kování karoserie, Ø 6/42
L 5029	4	Horní ložisko vyhlídky, chrom.
L 5030	8	Čep rámečku vyhlídky
L 5031	4	Šroub oken, ramínka, chrom.
L 5034	4	Posiční můstek okenní, chrom.
L 5035	2	Čep kování dveří. Do 1650-ho vozu
L 5036	1	Kování karoserie zadní: a) levé b) pravé
L 5037	2	Střední kování karoserie
L 5038	1	Kování karoserie přední: a) levé b) pravé
L 5039	2	Kování před. horního rohu karoserie
L 5040	1	Horní lůžko závěsu dveří: a) levé b) pravé. Do 1650-ho vozu
L 5041	1	Kování dveří s čepem: a) pravé b) levé. Do 1650-ho vozu
L 5042	2	Šroub závěsu dveří M 12 Do 1650-ho vozu
L 5043	1	Lůžko čepu šroubu: a) levé. Do 1650-ho vozu b) pravé
L 5044	2	Matka šroubu spod. závěsu dveří
L 5045	6	Šroub M 8/85 přichyc. karoserie
L 5046	4	Šroub M 6/50
L 5048	8	Matka blatníku dřev. podběhu
L 5049	1	Držák rezerv. kola. Do 2300-ho vozu
L 5050	1	Zadní blatník, levý: a) nelakovaný b) lakovaný
G 37		Těsnicí guma blatníku a karoserie

Číslo skladní	Kusů pro 1 vůz	Součást
L 5052	1	Zadní blatník pravý: a) nelakovaný b) lakovaný
L 5053	1	Volant. ložiska limusiny, bez rámečku
L 5054	1	Příložka držáku res. kola s držákem A 5043. Do 2300-ho vozu
L 5055	1	Rámeček výklopného skla dveří, přední, levý s raménkem L 5033, chrom.
L 5056	1	Rámeček výklopného skla dveří, přední, pravý s raménkem L 5032, chrom.
L 5057	1	Rámeček výklopného skla, zadní, levý s raménkem L 5033, chrom.
L 5058	1	Rámeček výklopného skla, zadní, pravý s s raménkem L 5032, chrom.
L 5059	1	Zvedač skla, levý
L 5060	1	Zámek dveří, kompl. chrom., pravý
L 5061	1	Zámek dveří, kompl. chrom., levý
L 5062	1	Klika vnější s chrom. rosetkou, pravá
L 5063	1	Klika vnější s chrom. rosetkou a se zámečkem, levá
L 5064	3	Klíček ke klíče
L 5065	1	Zvedač skla, pravý
L 5068	2	Vzpěra zadního blatníku
L 5069	1	Bowdenové laníčko předstíhu, kompl.
L 5071	1	Ložisko páčky ručního zážehu
L 5072	1	Ruční páčka zážehu, chrom.
L 5073	1	Podložka ruční páčky
L 5074	1	Matka ložiska v = 8
L 5075	2	Přichylka páčky a lanka
L 5076	1	Točná páčka táhla zážehu
L 5077	1	Čep točné páčky
L 5078	1	Šroubek páčky
L 5079	2	Podložka čepu páčky
L 5080	1	Páčka táhla zážehu
A 5166	1	Objímka a táhlo vzduchové klapky, kompl. chromováno
A 5181	1	Zámožka 0.8
Za 1	1	Závlačka 1.5/10

Číslo skladní	Kusů pro 1 vůz	Součást
Ma 32	1	Matka obyč. nízká
L 5086	1	Západka volant. trubky
L 5087	6	Podložka zámku dveří
L 5088	1	Zámek volant. ložiska s klíčkem
L 5090	8	Šroub přichyc. zad. blatn., \varnothing 8/60
L 5091	1	Roletka zad. okna (mechanismus)
L 5092	1	Zrcátko zavř. vozu, chrom.
L 5093	2	Narážka dveří limusiny
L 5103	1	Tabulka zadního čísla s nosníky. Do 1800-ho vozu: a) nelakovaná b) lakovaná
L 5105	4	Šroub rohovníku kapot. rámečku, \varnothing 6/85
L 5109	2	Lůžko šroubu armat. desky se šroubem A 2029
L 5110	2	Šroub armat. desky, \varnothing 6/24
L 5111	2	Spoj. šroub karos. rám. pod dveře, \varnothing 6/115
L 5112	2	Výztužná podložka držáků zad. čísla. Do 1800-ho vozu
A 4005	1	Šroub stažení volant. ložiska, \varnothing 8/30
A 5065	3	Šroub upevnění volant. ložiska, \varnothing 6/15
A 4014	4	Šroub upevnění zad. blatníků, \varnothing 8/25
A 4281	18	Šroub \varnothing 6/15, pro zad. blatníky, a zadní číslo a L 5068
L 5113	1	Držák ruční houkačky limusiny
L 5119	1	Levý gumový chránič zadního blatníku
L 5120	1	Pravý gumový chránič zadního blatníku
L 5123	6	Šroub zadního blatníku
L 5132	1	Sklo před řidiče
L 5139	2	Sklo vyklápěcího okénka dveří
L 5140	2	Spouštěcí sklo dveří
L 5141	2	Pevné sklo boční
L 5142	2	Sklo vyklápěcího postranního okénka
L 5143	1	Zadní sklo
L 5154	4	Skluzák zámku
L 5155	4	Čep rámečku vyhlídky
L 5156	4	Horní ložisko vyhlídky
L 5160	2	Gumové vodítko dveří

Číslo skladní	Kusů pro 1 vůz	Součást
L 5161	1	Levý gumový chránič zadního blatníku
L 5162	1	Pravý gumový chránič zadního blatníku
L 5163	1	Ruční páčka zážehu, chrom. Od 1801-ho v.
L 5164	1	Levý vysouvač oken pákový
L 5165	1	Pravý vysouvač oken pákový
L 5167	1	Chromovaný výklopný rám limusiny, holý s L 5168, L 5169, L 5170, L 5171, L 5172, L 5173, L 5181
L 5175	1	Sklo do výklopného rámu
L 5176	1	Západka závěru, výklopného rámu
L 5177	1	Rameno závěru výklopného rámu
L 5178	1	Opěra závěru výklopného rámu
L 5179	1	Kolečko závěru výklopného rámu
L 5182	1	Čep závěru výklopného rámu
L 5183	1	Šroub kolečka závěru výklopného rámu
L 5184	1	Péro kolečka závěru výklopného rámu
L 5185	2	Horní kování závěsu dveří limusiny s nalisovaným pouzdem L 5186
L 5186	2	Pouzdro kování závěsů dveří
L 5187	1	Dolní levé kování závěsu dveří limusiny s nalisovaným pouzdem L 5189
L 5188	1	Dolní pravé kování závěsu dveří limusiny s nalisovaným pouzdem L 5189
L 5189	2	Pouzdro kování dol. závěsu
L 5190	2	Čep horního kování závěsu dveří
L 5191	2	Šroub dolního závěsu
L 5192	1	Horní levé kování závěsu dveří s nalisovaným čepem L 5190
L 5193	1	Horní pravé kování závěsu dveří s nalisovaným čepem L 5190
L 5194	1	Přední nárazník chromov.
L 5196	2	Konsolka stahováku výklop. rámu s přivařenou pojistkou L 5200
L 5197	2	Kolečko stahováku výklopného rámu
L 5198	2	Háček stahováku výklopného rámu
L 5199	2	Vzpružina stahováku výklopného rámu
L 5202	1	Tabulka předního čísla pro nárazník grunt.
	1	Tabulka předního čísla lakovaná

Číslo skladní	Kusů pro 1 vůz	Součást
L 5203	1	Tabulka ČS s držákem L 5206, gruntovaná
	1	Tabulka ČS lakovaná
L 5205	1	Police tabulka zadního čísla s držákem L 5206 gruntovaná. Od 1901-ho vozu
	1	Tabulka zadního čísla s držákem L 5206 lakovaná
L 5210	1	Páčka zážehu dynamo
L 5211	1	Páčka táhla zážehu
L 5215	1	Podložka pod tab. zad. čísla
L 5216	1	Podložka zadního sedadla
L 5224	1	Vratový šroub rezerv. kola
L 5226	1	Držák druhé rezervy s přivařenou maticí L 5225
L 5235	1	Podložka pod tabulku ČS
L 5249	1	Točná páčka táhla zážehu Chrom. výklopný rám + 1937 komp. výsuv. šroubem a závěsy beze skla Sklo netřítelné
Skupina: Elektrická výzbroj:		
L 6001	1	Startér Scintilla, s pastorkem o 9 zubech model 3.175, P — 0,6 HP F 6V, L U 144301
L 6062	2	Dynamo R 90 W — E X C 6 V — L U 147225 zn. Scintilla. Do 250-ho vozu
L 6003	1	Akumulátor 60 amperhodin
L 6004	1	Vypínač pro Stop-lampu
L 6005	1	Elektr. houkačka Scintilla s držákem
L 6005/b	1	Elektr. houkačka Malý
L 6005/c	1	Elektr. houkačka Delco Remy 12-1315 A 6 V
L 6006	1	Indukční cívka Magneton dvojitývývodová. Do 250-ho vozu
L 6007	1	Pojistková skříňka s pojistkami
L 6008	2	Zadní svítlna Stop Scintilla, chrom., bez žárovky
L 6008/a	2	Šroubek víčka stop lampy „Scintilla“

Číslo skladní	Kusů pro 1 vůz	Součást
L 6008/b	1	Těsnění víčka stop lampy „Scintilla“
L 6008/c	1	Víčko stop lampy chromované se skličky
L 6009	2	Reflektor Bosch E 200, chrom. bez žárovek
L 6010	1	Spínací skříňka Scintilla C446V LU 154871
L 6011	2	Kapkovité lampy na blatníky chrom. bez žárovek
L 6011/c	2	Červené sklo do kapkovité lampy
L 6012	1	Přerušovací skříňka Scintilla pro kapkovité lampy
L 6014	1	Přepínač velký pro L 6011, zn. Scintilla
T 6013	1	Stírač SWF pro limusinu
L 6016	1	Vypínač pro stropní lampu limusiny
L 6016	1	Vypínač na elektr. benz. hodiny pro osvětlení přístroje
L 6017	1	Stropní lampa bez žárovky č. 2340 L/II
L 6019	2	Gumová vývodka, Ø 10
L 6020	1	Klíček Scintilla LU 154870
L 6021/24	1	Kompletní tableau V.D.O.
L 6021/d	1	Sklo tachometru VDO s cifer.
L 6021/a		Šroubek tableau VDO
L 6023	1	Hodiny pro tableau VDO
L 6024	1	Ampermetr pro tableau VDO
L 6024	1	Náhon pro tableau VDO
L 6029	1	Dynamo Scintilla s přerušovačem. Od 251-ho vozu. R 62-W-6V-90 W-F BD 2 dd LU 151398 s regulátorem Pb-XPB 62/90 W 6 V 145980
L 6029/4	1	Regulátor dynamo
L 6030	2	Indukční cívky Scintilla. Od 251-ho vozu BK-6 V LU 53099, 53097
A 4268	1	Přichytka drátu
A 4265	1	Přichytka uložení drátu
A 6025	6	Přichytka drátu
L 6034	2	Přichytka drátu
L 6035	1	Přichytka elektr. vedení
L 6036	1	Průchodka elektr. vedení
A 6070	11	Šroubek přichytky drátů M 4/10
A 5069	3	Šroub indukční cívky, Ø 6/15

Číslo skladní	Kusů pro 1 vůz	Součást
A 4378	2	Šroub pojist. krabice, Ø 5/25
A 3052	1	Šroub baterie (krátký) Ø 8/40
L 6041	1	Šroub baterie (delší), Ø 8/155
A 4259	2	Šroub „Stop“ vypínače, Ø 6/12
L 6043	3	Podložka obyč. uchy. akumulátoru, Ø 8,5
L 6044	2	Gumová podložka hlatníkových lampiček
L 4101	1	Šroub Ø 10/30 přichycení klaxonu
L 6045	1	Elektric. stírač, jednoduchý Vokáč
L 6045/a	1	Elektrický stírač, jednoduchý SWF
L 6045/b	1	Tahélko elektrického stírače, krátké
L 6045/c	1	Kloubek elektrického stírače
L 6045/d	1	Sírátko elektrického stírače
L 6045/e	1	Kryt kloubu elektrického stírače
L 6046	2	Reflektor Ø 170 lakované
L 6046/ch	2	Reflektor Ø170 chromované
L 6046/a	2	Sklo reflektoru Ø 170
L 6046/b	2	Obroučka reflektoru chromovaná
L 6046/c	2	Kulový čep reflektoru
L 6046/d	2	Parabola reflektoru
L 6046/f	2	Sklo reflektoru Ø 179
L 6046/g	2	Maticce upevňovacího šroubu
L 6047	2	Upevňovací šroubek vypínače
L 6048	1	Gumová podložka tableau
A 6061	1	Gumová botka
E 149	2	Žárovky velké do reflektoru, 6 V 35 W
E 150	4	Žárovky do Stop-lampy
E 151/a	2	Žárovka velká do reflektoru o velké svítivosti 6 V 50W 32 + 4
E 152	2	Žárovky malé do reflektoru 6 V 5W
E 155	2	Žárovka malá do reflektoru Joro
E 156	1	Žárovka pro stropní lampu 6 V 5W
E 158	2	Žárovky pro kapkovité lampy 6 V 15W
E 159	1	„ do hledačky 6 V 35W
E 160	2	„ tableau 6 V 5 W
E 164	1	„ spínací skřínky 6 V 3W
E 166	1	„ pro montážní lampu 6 V 5W
E 167	2	„ proti mlze 6 V 35 W
E 168	1	„ do hledačky 6 V 35 W

Číslo skladní	Kusů pro 1 vůz	Součást
A 6034	2	Botka ke svíčke
E 130	1	Plechová vývodka 10/12
E 63a	4	Kabelové očko Ø 2,5
E 60	6	„ „ Ø 1,5
E 61	2	„ „ Ø 3,5
A 84	2	Šroubek 3,5/22 uchyacení vypínače
L 6029/c		Uhlík dynama
L 6001/a		Uhlík spouštěče
L 6052	2	Ukazovatel směru ručičkový
L 6053	1	Přepínač ukazov. směru s kontr. lampičkou
L 6054	1	Zásuvka na rozvodnou desku č. 97
L 6066	1	Náhon tachometru Jäger 2400 mm
L 6067	1	„ „ V.D.O. „
L 6068	1	„ „ Prema „
L 6069	1	„ „ V.D.O. 2600 mm
L 6070	1	„ „ Prema „
L 6072	1	„ „ Jäger „
L 6073	1	Šroubek relais dynama
L 6077	2	Gumová podložka stírače skla
L 6078	1	Stop lampa Meteor
L 6081	2	Přichytka trubky „Bergman“

Skupina: Čalounění (limusina):

L 7001	2	Sedálko přední, chrom., nepotažené
L 7002	1	Sedálko zadní nepotažené
L 7003	1	Zadní opěradlo nepotažené
L 7004	1	Gumový koberec před. části limusiny staré provedení
L 7005	2	Kování zadního sedadla
L 7006	4	Matka kování zadního sedátka
L 7007	1	Vzpruhožině zadního sedátka
L 7008	6	Knoflík do koberce
L 7009	1	Vzpruhožině zad. sedátka
L 7008	6	Knoflík do koberce
L 7009	1	Vzpruhožině zad. sedátka

Číslo skladní	Kusů pro 1 vůz	Součást
L 7010	8	Avky — chrom.
Š 62	30	Šroub chrom. do dřeva 27/16
Po 50	30	Podložky šroubů chrom.
Š 68	24	Šroub do dřeva chrom. (do avek) 42/25
G 4		Guma drenáž. 6/8
G 36		„ pro sklo
G 28		„ v plstí
G 38		„ těsnicí
L 7013	2	Držák dveří limusiny, kožený
A 4005	12	Šroub 8/30, kování zad. sedátka
A 1041	4	Šroub 6/22, přichycení stěny pod sedadla
A 8019	8	Podložka obyčejná, Ø 8.5
A 86	4	Podložka obyčejná, Ø 6.5
L 7015	2	Kompl. přední sedátko, hladce čalouněné dle volby
	1	Zadní sedadlo hladce čalouněné dle volby
	1	Zadní opěradlo hladce čalouněné dle volby
L 7015/a	1	Dřevěná tyčka roletky
L 7016	1	Zadní koberec do limusiny
L 7038	2	Sedátko přední, chromované, nepotažené
L 7038/a		Držák sedačky vozu
L 7039	1	Gumový koberec střední části limusiny
L 7040	1	„ „ zadní části limusiny
L 4041	1	Přední koberec vozu, novější provedení
L 7220		Popruh střechy
L 7223		Celonové sklo, síla 1 mm
L 7224	6	Šroubek avky
L 7229	1	Kryt přes zadní sedadla
L 7235	2	Držák dveří 40/145
L 7237	1	Gumový koberec zadní části otevřeného vozu
L 7238	1	Gumový koberec střední části oteř. vozu
Skupina: Čalounění sportovního vozu:		
L 7261	1	Kovový rám pro vložení předního sedadla kompl. bez dřeva

Číslo skladní	Kusů pro 1 vůz	Součást
L 7212	1	Střední šroub konsoly ul. sedadla Ø 8/35
L 7213	2	Krajní šroub konsoly ul. sedadla
L 7214	1	Sedátko zadní, oteř. vozu nepotažené
L 7215	1	Opěradlo zad. sedadla oteř. vozu nepotažené
L 7218	1	Gumový koberec zadní části roadsteru
L 7219	2	Vzpruhožině oteř. vozu opěradl.
Š 64	120	Šroub do dřeva, chrom. 34/20
Po 50	120	Podložky pro fil. chrom.
Š 68	12	Šroub do avek chrom. 42/25
L 7004	1	Gumový koberec přední části
L 7005	2	Kování zadního sedátka s matkou
L 7010	4	Avky chrom.
L 7009	1	Vzpruhožině zad. sedadla
L 7013	2	Držák dveří
A 4169	4	Šroub zad. sedadel, Ø 8/18 — kování
A 1041	9	Šroub 6/22 — přichycení předních sedátek
G 89		Guma na sklo zavřený vůz
G 66		Guma na sklo otevřený vůz
A 8029	10	Safety
A 8021		Šroub do zad. pásu střechy 5/12
Ma 3		Matka obyč. normál. M 5
	1	Přední sedadlo, kompl. čalounění dle volby
	1	Přední opěradlo levé neb pravé, čalounění dle volby
	1	Zadní sedadlo, čalounění dle volby
	1	Zadní opěradlo, čalounění dle volby
Skupina: Nářadí vozu:		
L 9005	1	Kompletní natáčecí klika zevnitř vozu. Do 250-ho vozu
L 9007	1	Kolovrátek na matky kol
L 9009	1	Ruční zvedák, nůžkový
	1	Páka zvedáku
A 9004	1	Ocelový šroubovák

Číslo skladní	Kusů pro 1 vůz	Součást
A 9005	1	Kladivo s násadou
A 9006	1	Kombinační kleště
A 9007	1	Průbojník
A 9008	1	Dláto
A 9010	1	Mazací pumpa
A 9011	1	Ruční hustilka
A 9012	1	Klíč matkový oboustr.
A 9013	1	" " "
A 9014	1	" " "
A 9015	1	" " "
A 9016	1	" " "
A 9017	1	" " "
A 9019	2	Mont. páky na pneu
A 8035	1	Ruční houkačka
L 9014	1	Natáčecí klika vně vozu normál.
L 8026	1	Natáčecí klika vně pro vozy s nárazníkem
L 9017	1	Nářadová brašna
L 9018	1	Klíč zátky chladiče
L 9019	1	Kolovrátek pro matiči kol 19
L 9022	1	Olejnička

Matky obyčejné.

Ma 1	3,5/3,5/7
Ma 2	4/4/8
Ma 3	5/5/9
Ma 4	6/6/11
Ma 5	8/7/14
Ma 6	10/9/17
Ma 7	12/12/22
Ma 8	Ø 3
Ma 9	Ø 3 lisovaná
Ma 11	

Číslo skladní	Kusů pro 1 vůz	Součást
Matka nízká obyčejná.		
Ma 30		6/5/11
Ma 31		8/6/14
Ma 32		12/10/22
Ma 33		Ø 16
Matka korunková normální.		
Ma 52		8/10/14
Ma 50		10/12/17
Ma 51		12/16/22
Matka korunková nízká.		
Ma 70		8/10/14
Ma 71		Ø 10
Ma 75		
Matka korunková spec. stoup.		
Ma 80		12 × 1,25/16/22
Ma 81		16 × 1,25/19/27 zadní osy
Ma 82		16 × 1,50/19/27 hl. šroubu per
Ma 100		
Ma 151		Čepička Dunlop
Ma 160		Matka uzavřená nikl. Ø 6, nízká

Číslo skladní	Kusů pro 1 vůz	Součást
Ma 161		Čepička Michelin
Ma 162		
Ma 163		Čepička Semperit
Matka Berma.		
Ma 83		Ø 16 na nové čepy 2100
Ma 90		Ø 12
Ma 91		Ø 5
Ma 284		Ø 14 na čepy L 2018 — 2100 st. vzor
Ma 285		Ø 10
Ma 286		Ø 8
Ma 287		Ø 6 matka kliky dveří a postr.
A 4026		Berma sloupání 1.5 pro hlav. šroub
A 4274		Ø 12 spec. matka sloup. 1.5 pro 4024
Ma 288		Matička k volant. tlačítku mosaz.
Matka mosazná.		
A 455		Ø 8
L 116		Ø 10
L 245		Ø 12
Nýty:		
N 24		4/20 obyčejný
N 24		4/20 chromovaný pro kliku kapoty
N 25		Nýt talířového kola

Číslo skladní	Kusů pro 1 vůz	Součást
N 27		Nýt železný 3/30 oblouku střechy
N 29		Nýt ramena zadní osy 6/14
N 31		Nýt železný 6/10 oblouku střechy
N 80		Nýt železný 4/10
N 81		Nýt železný 5/15
N 191		Nýt měděný do střechy
Pérové podložky.		
Po 1		Pro M 4
Po 3		Pro M 6
Po 4		Pro M 8
Po 5		Pro M 10
Po 6		Pro M 12
Po 7		
Po 50		Chromovaná
Po 60		Chromovaná
Po 200		
Po 201		
Závlačky.		
Za 1		Ø 1.5/10
Za 2		Ø 2/20
Za 3		Ø 2/25
Za 4		Ø 2.5/25
Za 5		Ø 3/20
Za 6		
Za 7		Ø 3/30

Císlo skladní	Kusů, pro 1 vůz	Součást
Za 8	Ø 3/35	
Za 9	Ø 3.3/35	
Za 10	Ø 4/20	
Za 11	Ø 4/35	
Za 12	Ø 4.5/20	
Za 13	Ø 4/60	
Za 14	Ø 4/40	
Za 18	Ø 4/30	
Za 19	Ø 5/50	
Za 26	Ø 1.5/25	

Veteran
service

Aktuální nabídka
www.veteranservice.cz

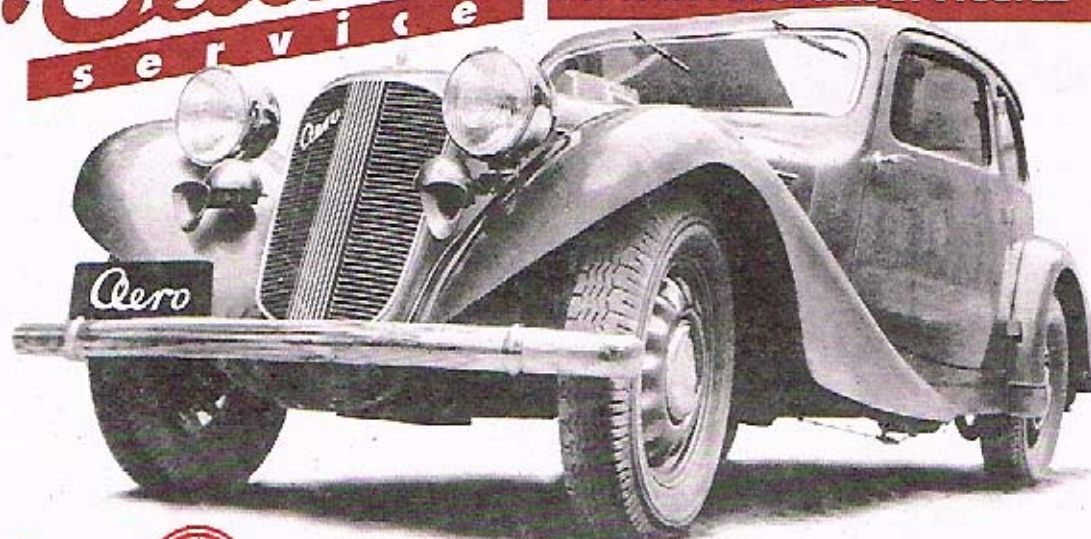

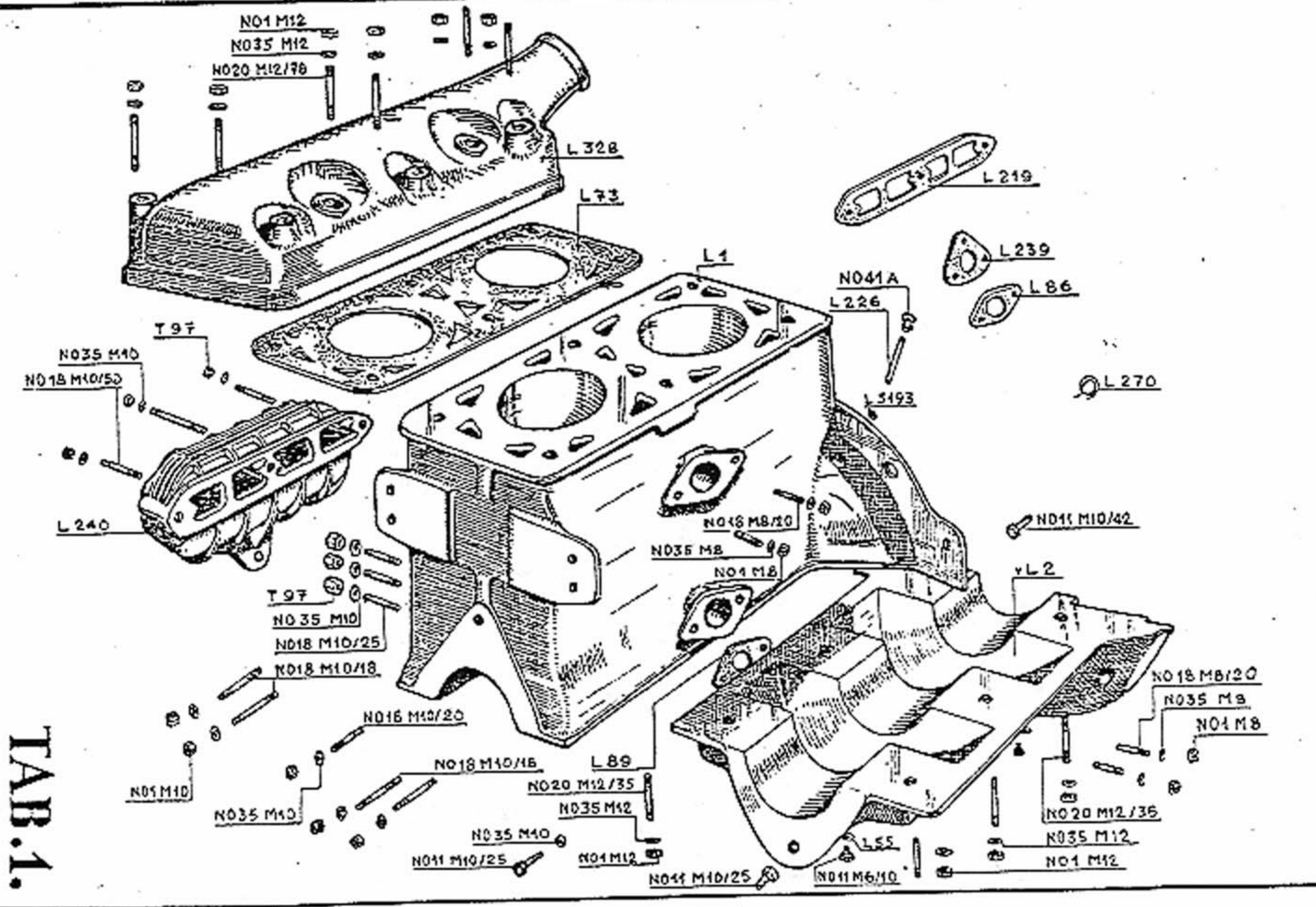

TAB. 1.

TAB. 2.

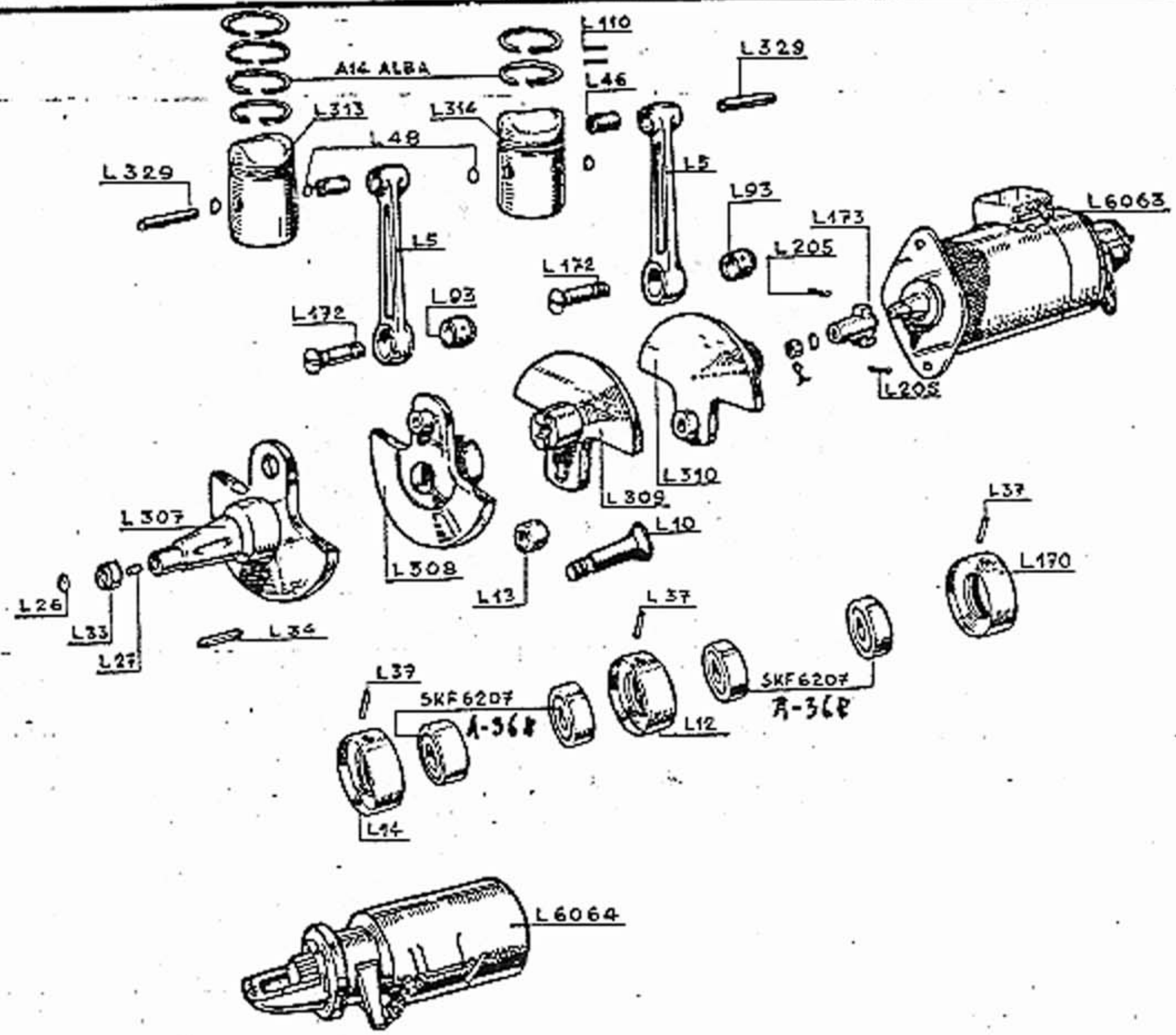

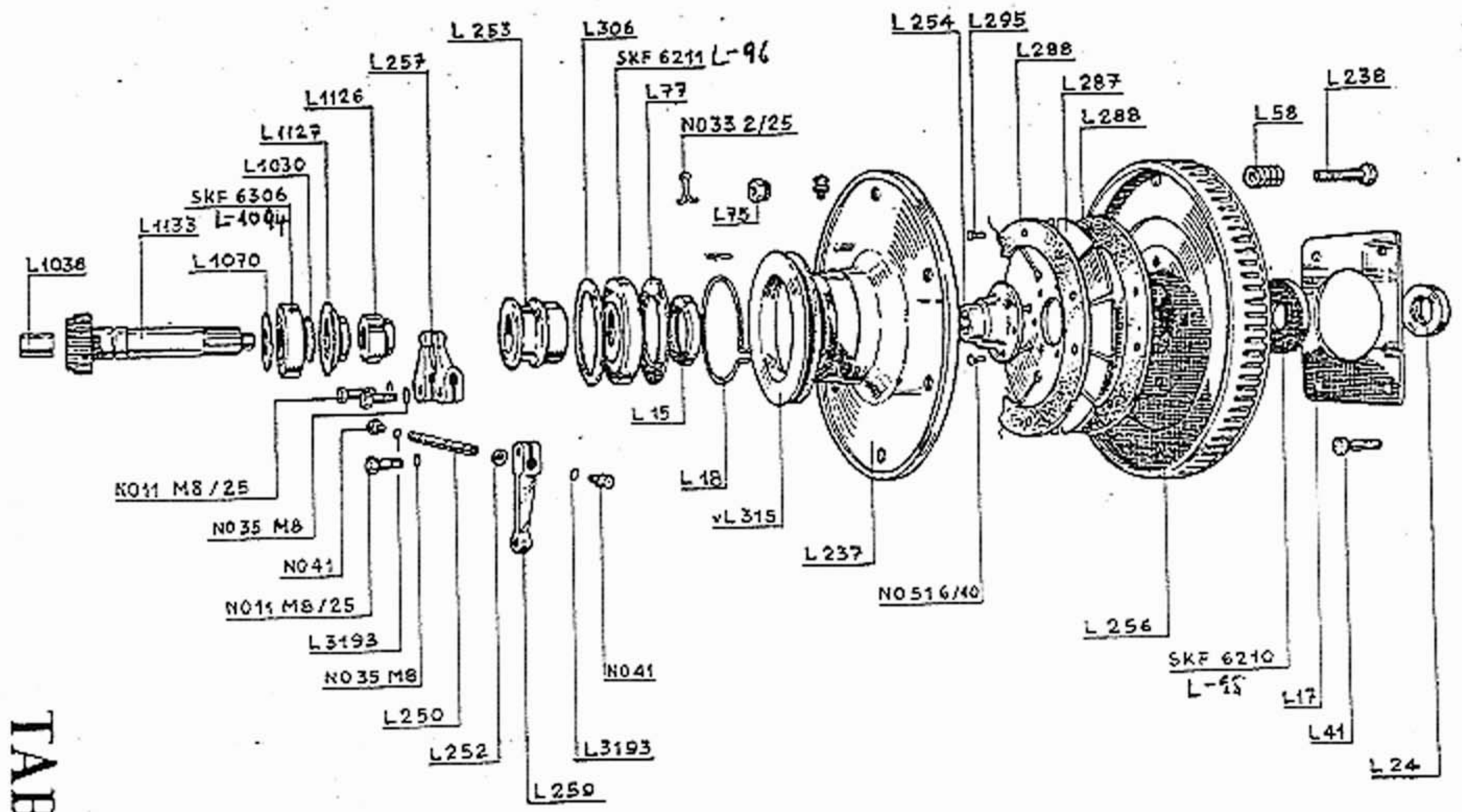

TAB. 3.

TAB. 4.

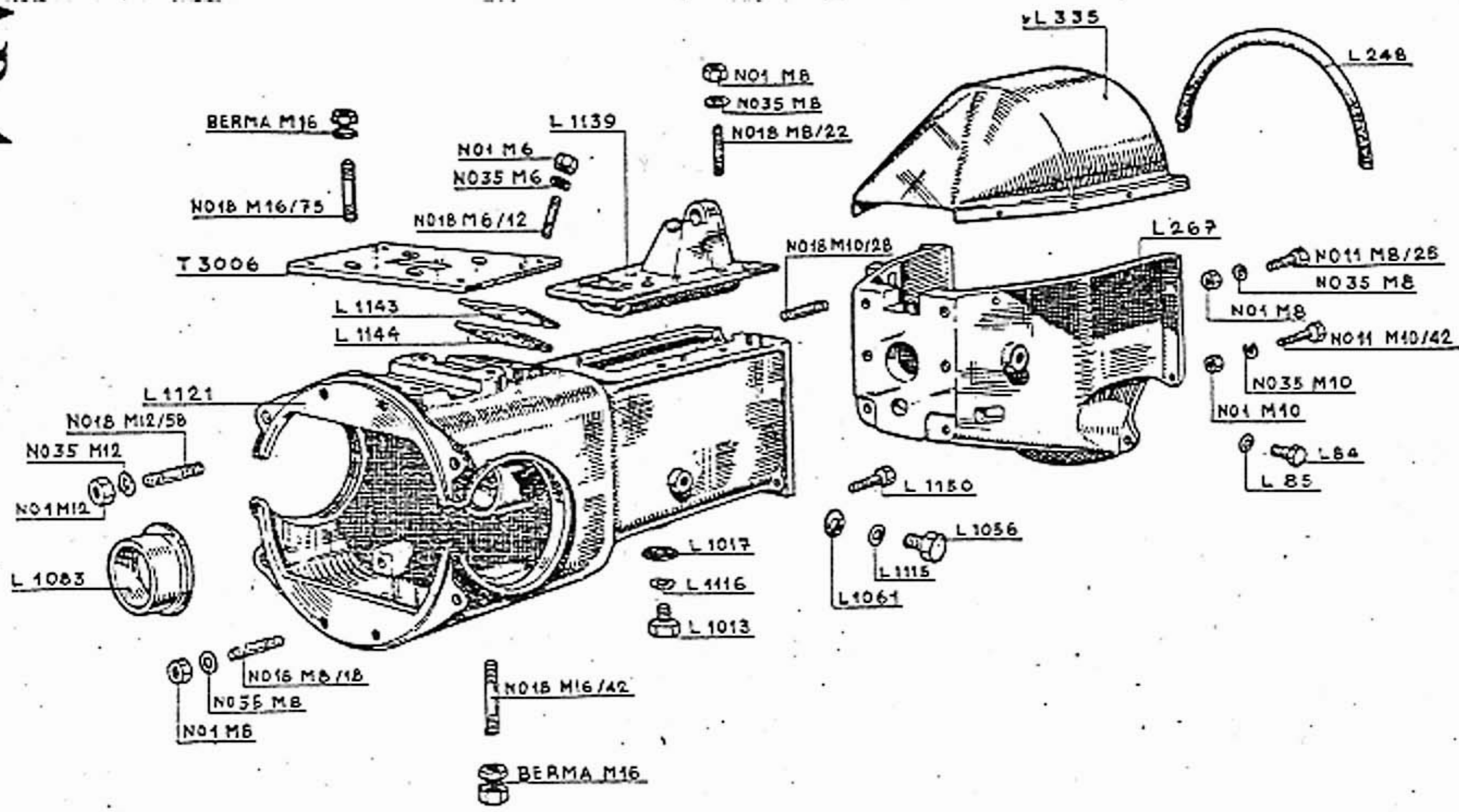

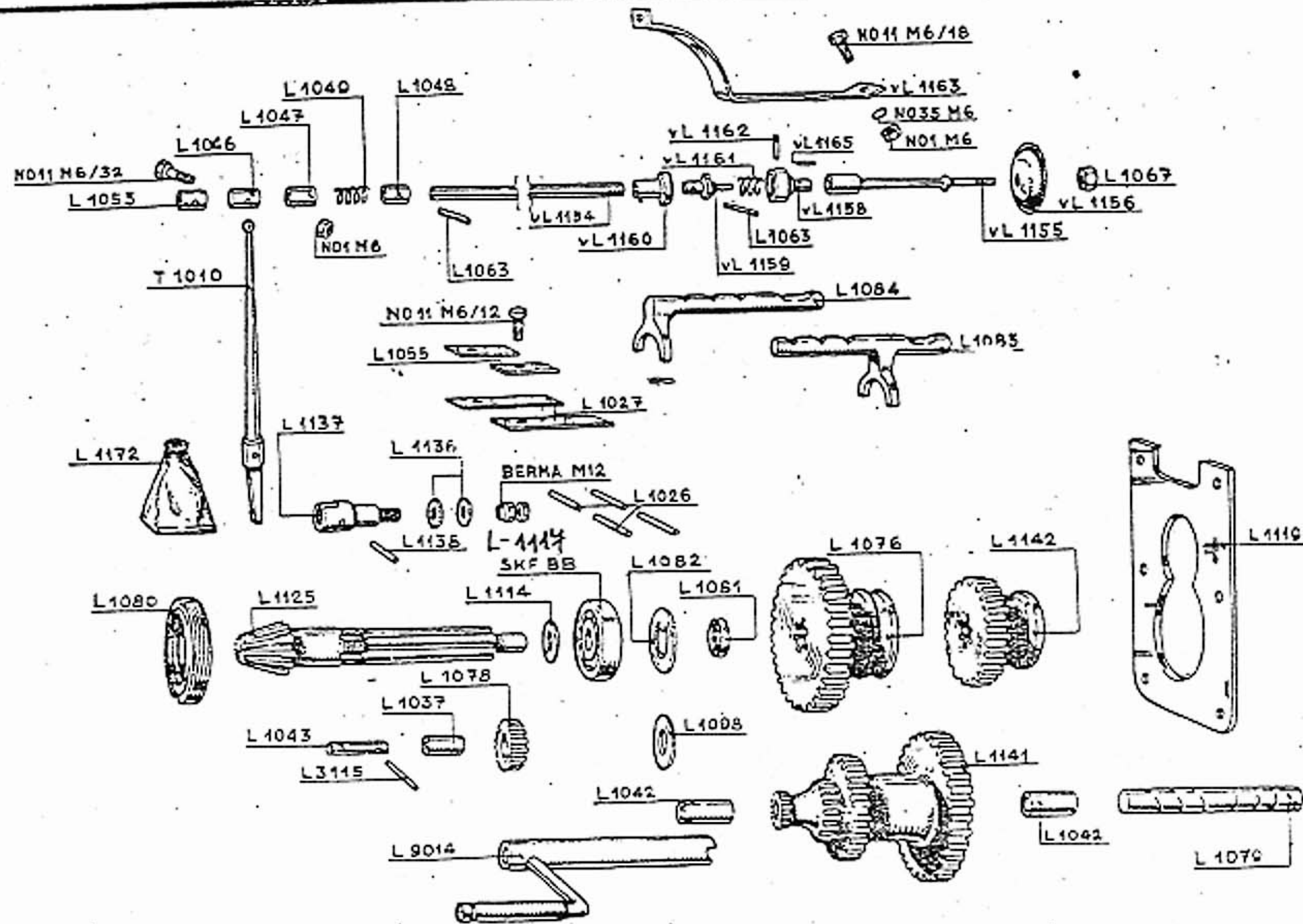

TAB.5.

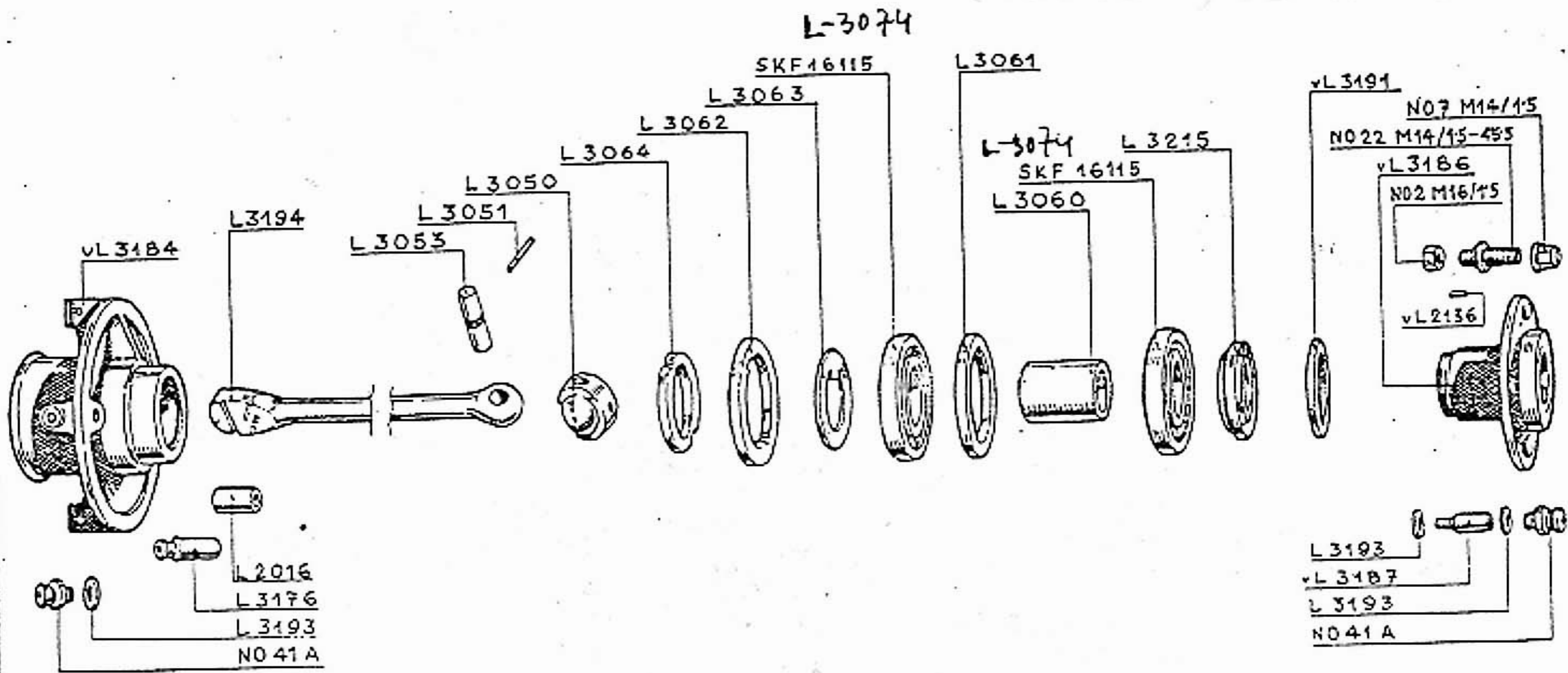

TAB. 7.

TAB. 6.

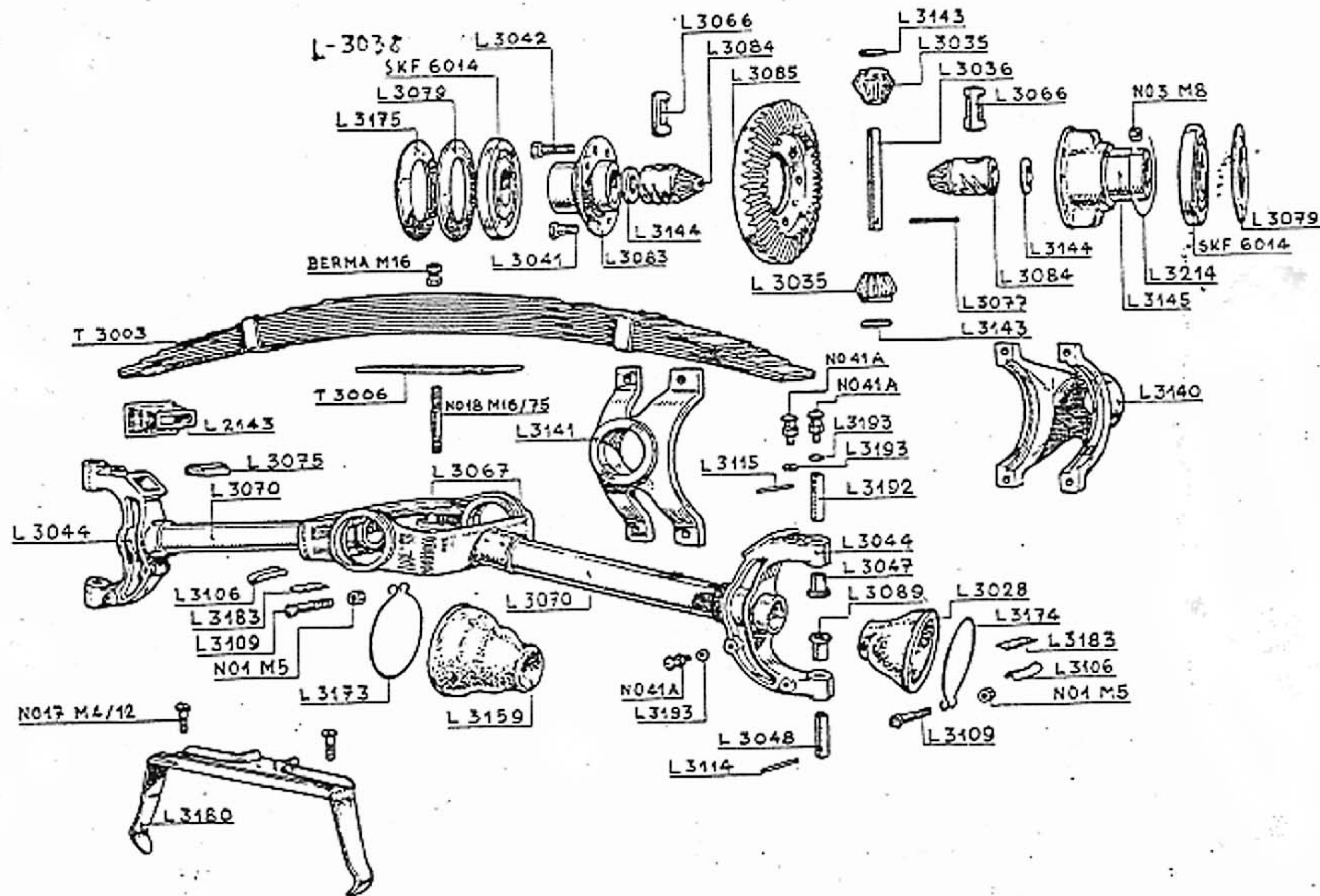

TAB.8.

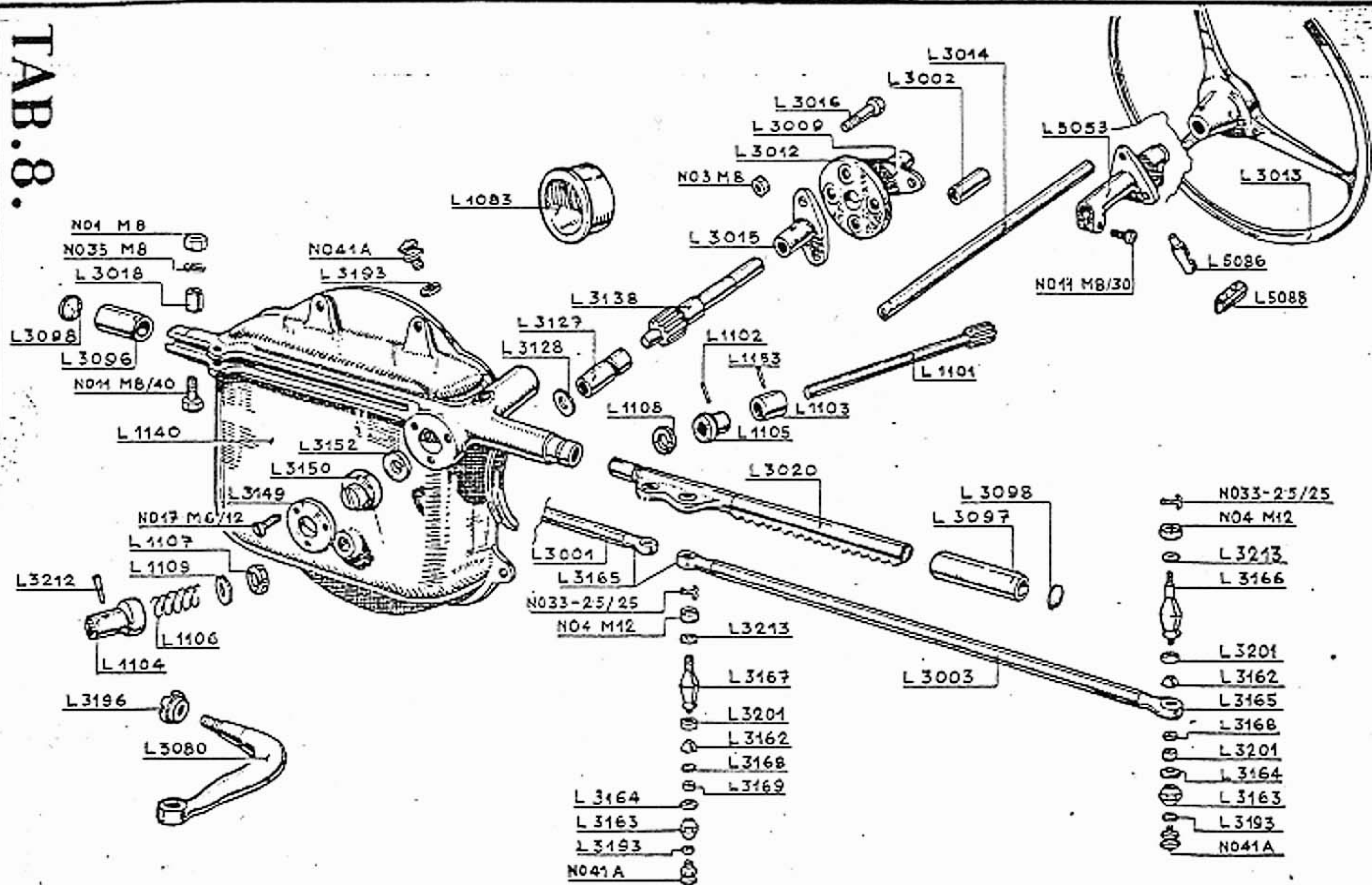

- N033-25/25
- N04 M12
- L3213
- L3166
- L3201
- L3162
- L3165
- L3168
- L3201
- L3164
- L3163
- L3193
- N041A

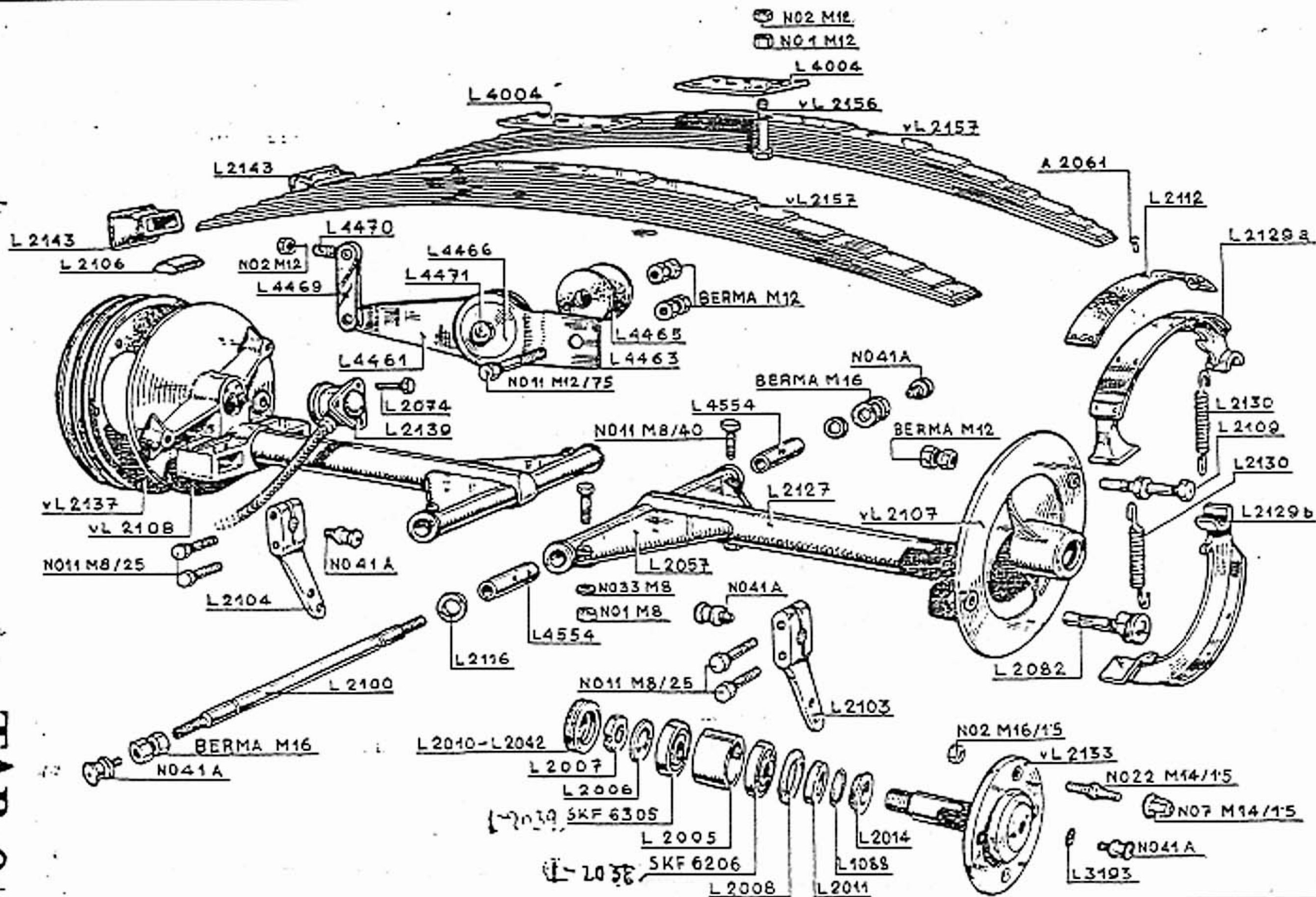

TAB. 10.

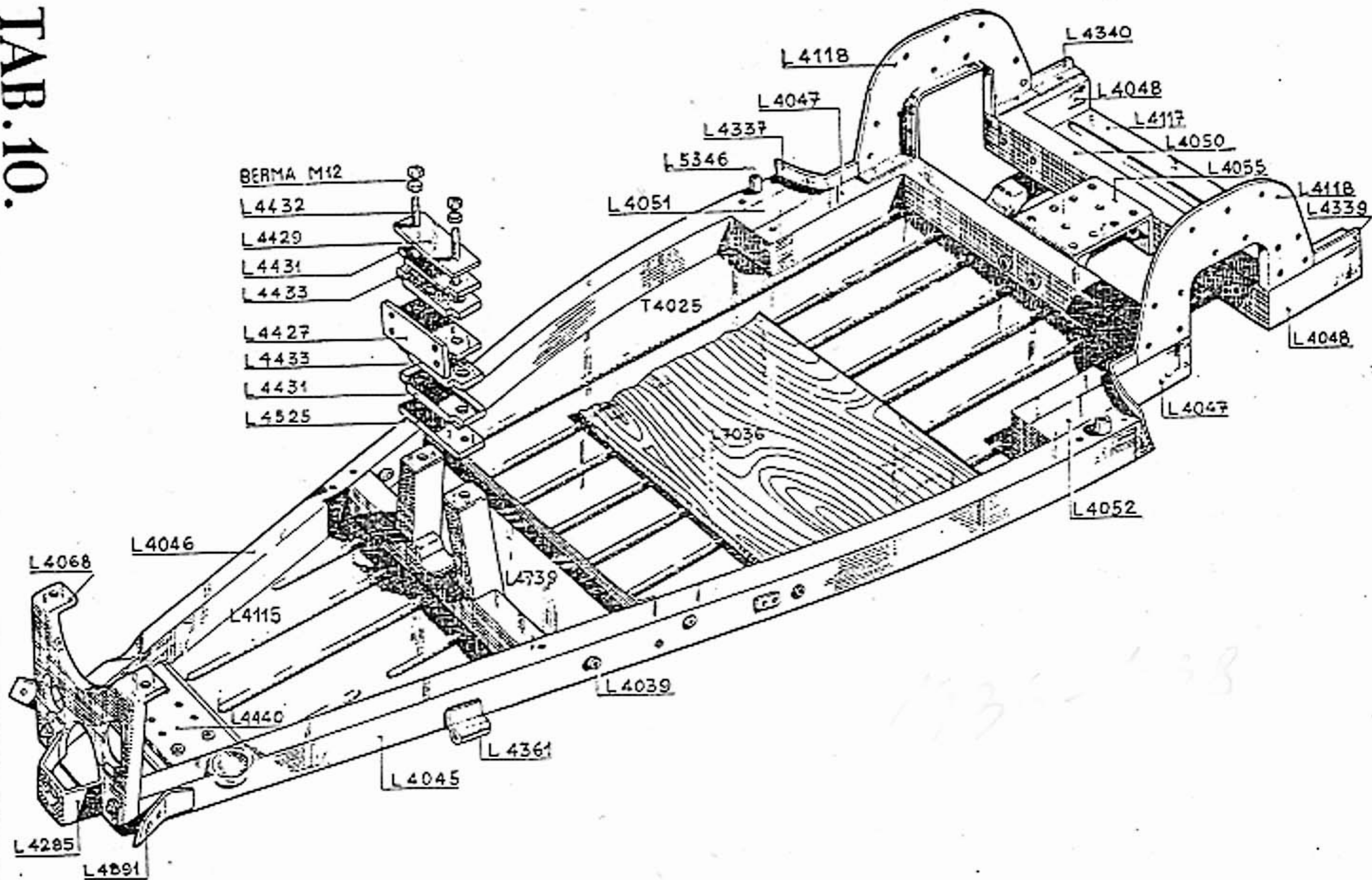

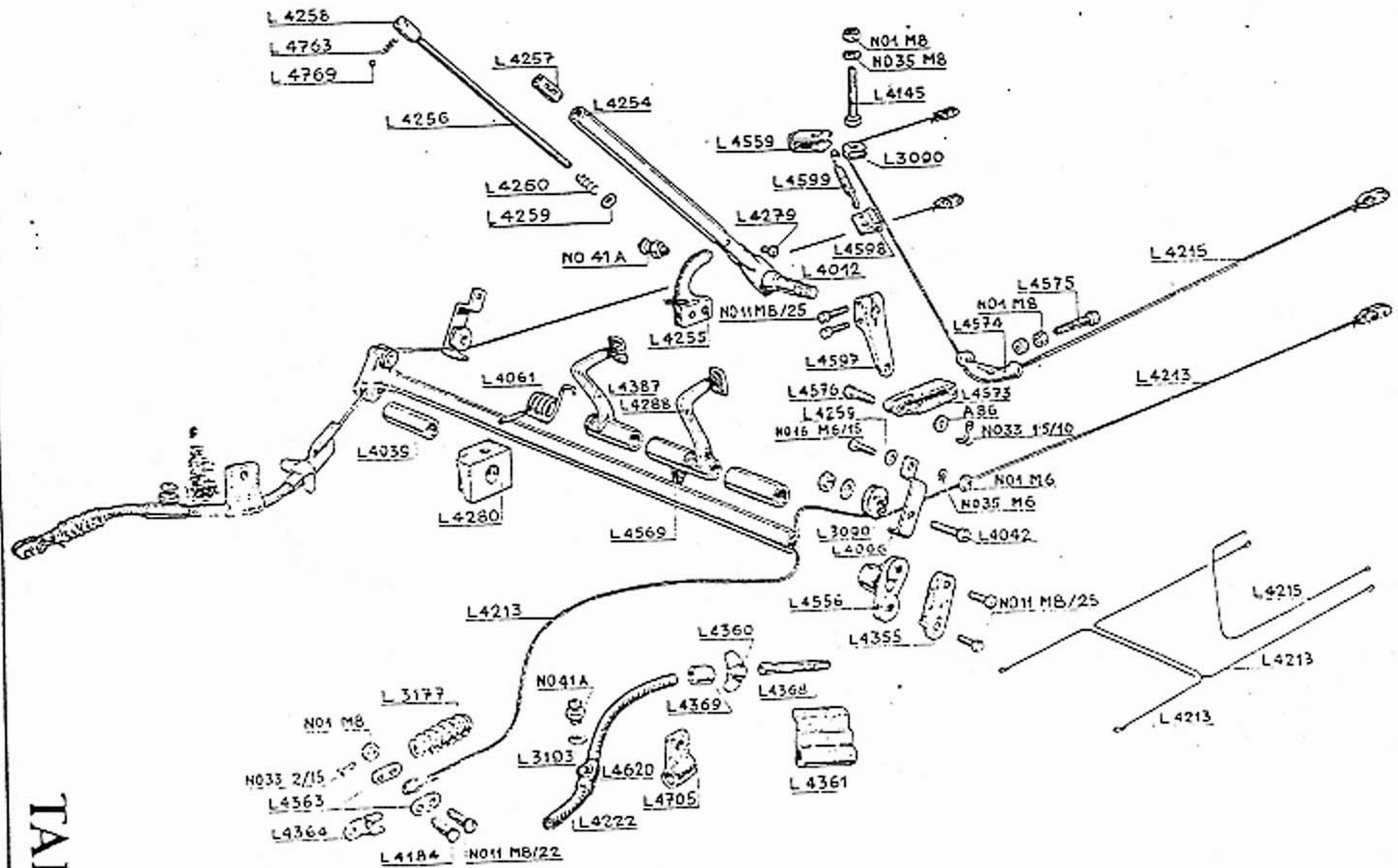

TAB. 11.

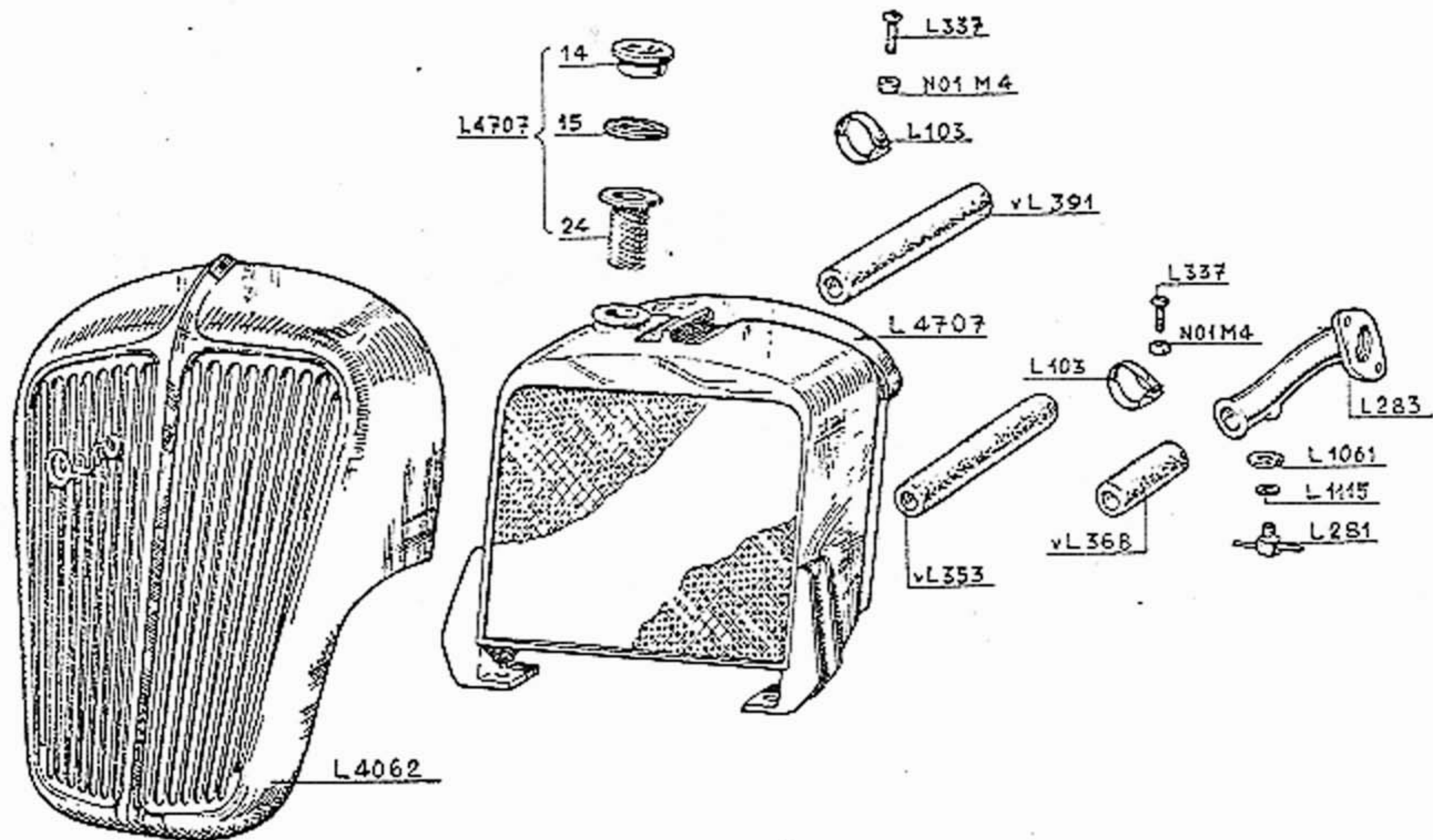

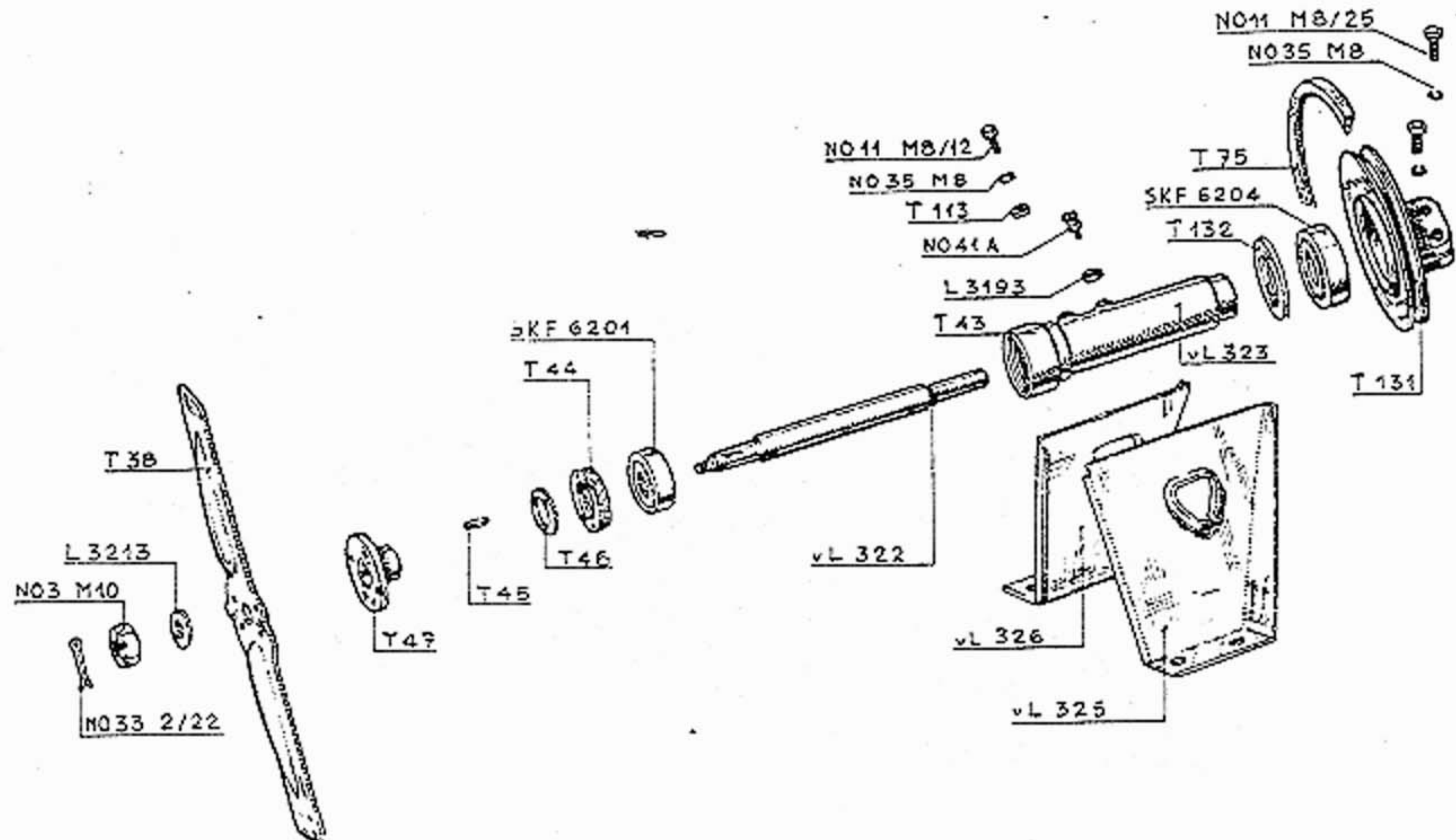

TAB.13.

TAB. 14.

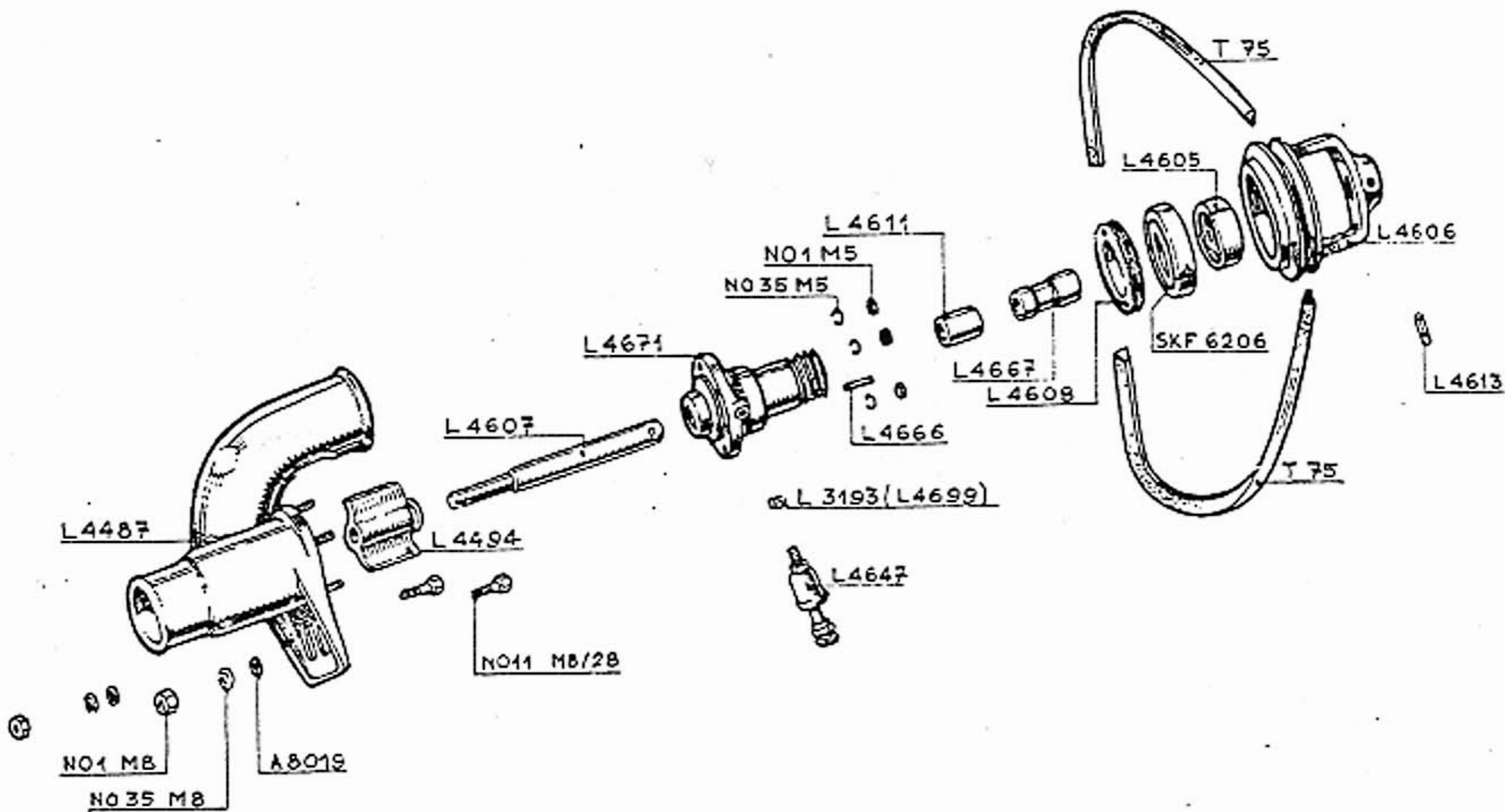

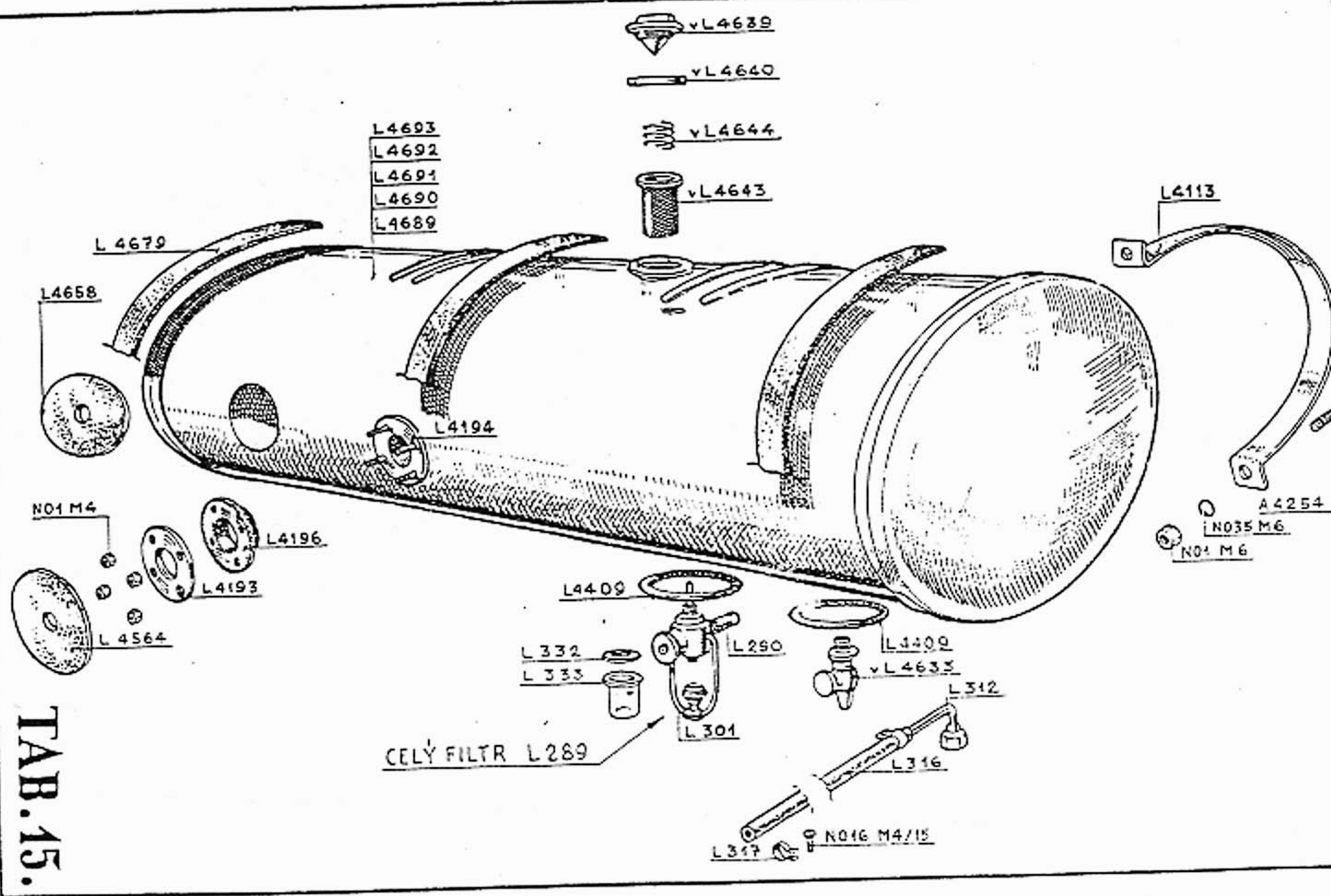

TAB. 15.

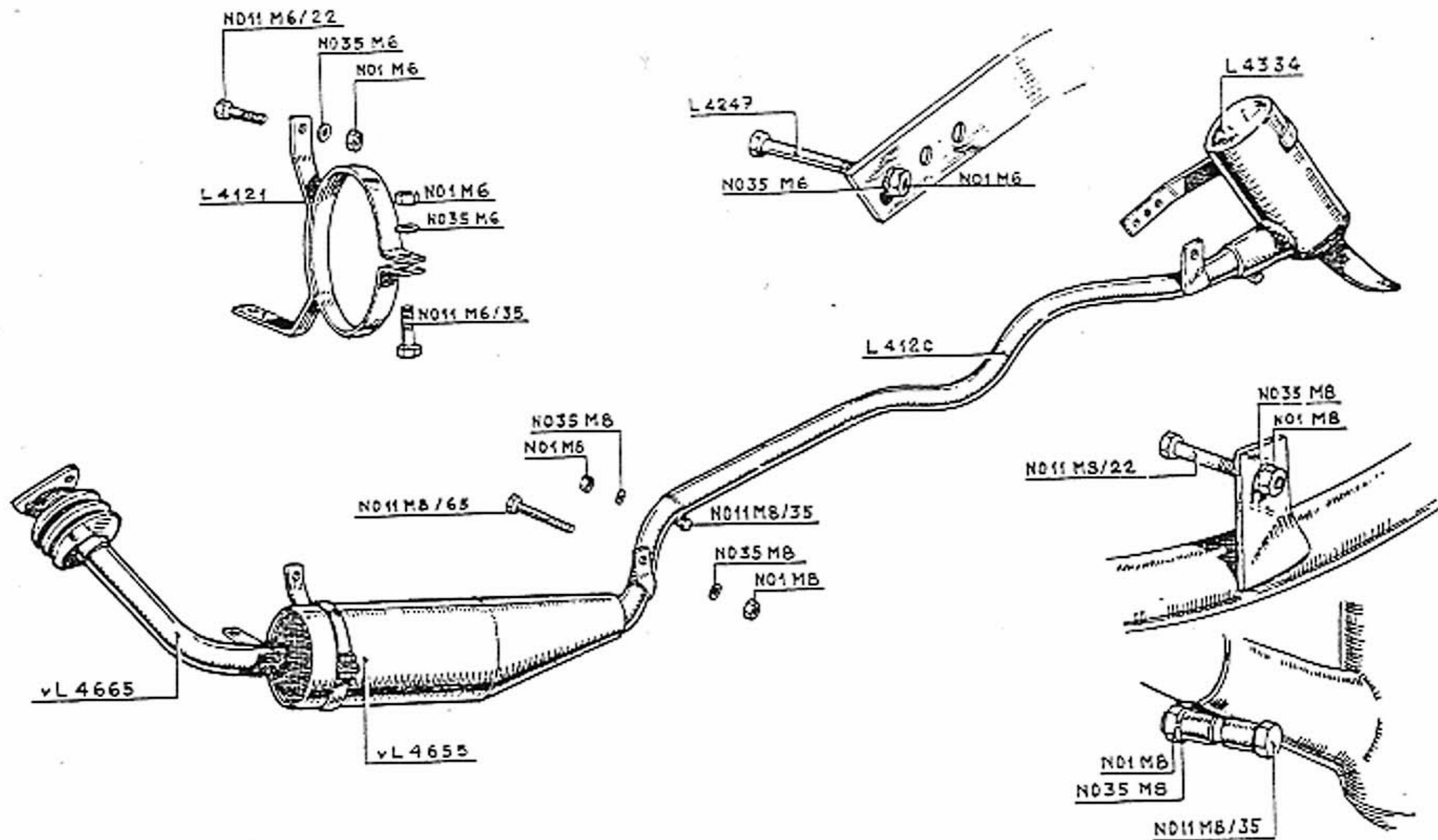

Tímto ceníkem pozbývají dřívější ceny platnosti!

AERO

továrna letadel Dr. KABEŠ, Praha-Vysočany.

CENÍK

s platností od 1. ledna 1938.

Číslo skladní	Kč	Číslo skladní	Kč	Číslo skladní	Kč	Číslo skladní	Kč
L 1	1242.—	L 58	1.60	L 112	66.50	L 192	9.—
L 2	276.—	Ko 4	—80	L 213	98.—	L 193	8.—
L 5	109.—	L 60	—40	L 112 č. 1	4.—	L 194	11.50
L 7	167.—	L 61	7.—	L 112 č. 2	4.—	L 199	1.20
L 8	190.—	L 62	1.40	L 116	0.90	L 200	92.—
L 9	195.—	L 63	8.10	L 117	34.—	L 201	3.90
L 10	25.—	A 4190	4.—	L 119	334.—	L 205	2.—
L 11	14.—	A 4191	6.80	L 123	265.—	L 206	10.50
L 12	80.—	A 4192	1.70	L 124	41.50	L 207	1.20
L 13	25.50	L 68	64.—	L 126	11.—	L 208	1.20
L 14	82.—	L 69	1.90	L 128	6.—	L 209	1.40
L 15	18.50	L 70	1.40	L 130	2.90	L 210	—40
L 16	80.—	L 71	1.40	L 131	14.—	L 213	86.—
L 17	17.—	L 72	7.—	L 132	4.50	L 214	1.80
L 18	1.10	L 73	16.—	L 133	—90	L 215	1.40
L 20	390.—	L 74	68.—	L 134	35.—	L 216	5.20
L 21	166.—	L 75	—85	L 135	11.—	L 217	40.—
L 22	166.—	L 76	7.—	L 137	1.40	L 219	7.50
L 23	33.50	L 77	1.20	L 140	12.60	L 219a	7.50
L 24	18.50	L 78	2.60	L 152	4.—	L 220	65.—
L 25	9.—	L 79	22.—	L 160	17.50	L 224	—70
A 22	—50	A 4044	—60	A 113	3.40	L 225	4.50
L 27	4.—	L 82	18.—	A 114	—80	L 226	—70
L 28	32.—	L 82a	—40	L 164	7.—	L 227	3.50
L 30	18.50	L 82b	—60	L 165	3.50	L 228	2.50
L 31	56.50	L 84	—50	A 86	—30	L 229	—33
L 32	—35	L 85	—15	L 167	1.20	L 230	—70
A 20	8.50	L 86	1.—	L 168	2.50	L 232	265.—
A 21	1.—	L 87	1.10	L 169	12.50	L 233	167.—
L 35	2.80	A 75	—60	L 170	80.—	L 234	190.—
L 36	1.80	L 89	1.20	L 171	184.—	L 235	184.—
A 326	1.20	L 91	66.—	L 172	17.50	L 236	21.—
L 38	39.—	L 92	14.—	A 3121	3.—	L 237	167.—
L 39	1.80	L 93	240.—	L 173	28.—	L 238	3.50
L 40	1.20	A 368	52.—	L 176	28.40	L 239	4.—
D 4044	—90	L 95	82.—	L 175	126.—	L 240	98.—
L 42	—80	L 96	125.—	L 177	14.40	L 241	14.—
L 43	—90	L 102	11.50	L 178	1.40	L 242	1.40
L 46	12.60	L 103	2.30	L 179	—70	L 243	1.10
L 47-L829	22.—	L 105	420.—	L 180	1.20	L 245	2.50
L 48	1.90	A 42	25.—	L 181	—70	L 250	58.50
L 49	2.30	L 108	3.—	L 182	4.50	L 252	4.—
L 51	2.50	A 14	5.—	L 183	3.50	L 253	68.—
A 1032	—70	A 2061	—15	L 187	3.50	L 254	98.—
A 67	—80	R 2	2.90	L 188	3.50	L 256	390.—
A 68	—70	L 111	92.—	L 190	334.—	L 257	18.50
L 56	30.—	A 84	—10	L 191	15.—	L 257a	18.50

Číslo skladní	Kč	Číslo skladní	Kč	Číslo skladní	Kč	Číslo skladní	Kč
L 258	18.50	15/927	2.10	L 1046	6.—	L 1117	155.—
L 259	22.—	4/215	4.20	L 1047	6.—	L 1118	22.—
L 260	14.—	4/216	—70	L 1048	2.10	L 1119	1.—
L 262	1.20	13/743	—70	L 1049	1.70	L 1120	1.—
L 263	—50	18/053	1.40	L 1050	—40	L 1121	828.—
L 264	—70	38/044	—70	L 1052	15.—	L 1122	402.—
L 266	104.—	15/1379,839,13/246	12.50	L 1053	12.—	L 1124	—40
L 267	334.—	13/144	12.50	L 1055	1.10	L 1125	330.—
L 268	18.—	13/168	—70	L 1056	2.10	L 1126	14.—
L 269	18.—	15/840	16.—	L 1057	12.60	L 1127	16.—
L 270	1.50	13/451B	4.20	L 1060	3.60	L 1128	11.50
L 279	—50	23/139	2.10	L 1061	—70	L 1129	330.—
L 281	4.50	29/050	1.40	L 1063	—30	L 1131	7.—
L 282	—30	4/041	2.80	L 1064	—90	L 1132	4.50
L 283	55.—	29/077	16.—	L 1066	12.50	L 1133	380.—
L 284	5.—	4/53	1.40	A 1087	—70	L 1136	2.—
L 285	420.—	29/076	14.50	L 1068	70.—	L 1137	22.—
L 287	18.50	29/075	10.20	L 1069	4.50	L 1138	1.30
L 288	24.—	13/129	4.20	L 1070	1.50	L 1139	162.—
L 289	40.—	4/148	1.40	L 1071	828.—	L 1140	402.—
L 294	1.—	4/042/180	5.—	L 1072	392.—	L 1141	560.—
L 295	—15	4/063	4.20	L 1073	161.—	L 1142	195.—
L 303	4.—	16/010	1.40	L 1074	380.—	L 1143	7.—
L 306	2.—	64/079	145.—	L 1075	550.—	L 1145	3.70
L 307	265.—	64/156/s	96.—	L 1076	185.—	L 1146	2.30
L 308	167.—	14/011	20.20	L 1077	195.—	L 1147	3.70
L 309	190.—	14/021	2.10	L 1078	96.—	L 1148	3.50
L 310	184.—	14/015	20.20	L 1079	39.—	L 1149	8.—
L 312	5.—	14/024	7.70	L 1080	25.50	L 1150	3.20
L 313	120.—	14/031	5.—	L 1081	12.50	L 1151	63.—
L 314	120.—	14/032	1.40	L 1082	—90	L 2001	175.—
L 316	52.—	14/033	—70	L 1083	75.—	L 2002	205.—
L 317	4.50	14/025	4.20	L 1084	84.—	L 2002	205.—
L 320	98.—	14/026	2.10	L 1085	94.—	L 2003	240.—
L 321	16.—	14/178	2.10	L 1086	8.—	L 2004	240.—
L 328	328.—	14/175	1.40	L 1087	—70	L 2005	9.—
L 329	22.—	13/153	1.40	L 1088	2.30	L 2006	—30
L 332	—80	14/039	—70	L 1089	4.—	L 2007	6.—
L 333	5.—	L 1009	8.—	L 1090	—90	L 2008	1.—
L 336	125.—	L 1010	2.30	L 1091	—90	L 2010	16.—
L 347	98.—	L 1011	8.—	L 1092	3.70	L 2011	—90
L 351	125.—	A 75	—60	L 1093	3.50	L 2012	104.—
L 356	4.50	L 1013	1.25	L 1094	54.—	L 2014	9.—
L 359	5.—	A 1031	0.70	L 1095	165.—	L 2015	5.—
L 362	328.—	L 1020	28.—	L 1096	330.—	L 2016	10.50
L 363	775.—	L 1017	—60	A 2035	1.30	L 2017	5.—
29/134 LS	200.—	L 1022	70.—	L 1098	1.—	L 2018	25.50
29/071	52.50	L 1023	6.30	L 1101	105.—	L 2019	—60
29/072	15.—	L 1024	2.20	L 1104	16.—	L 2020	18.50
29/088	45.—	L 1026	1.50	L 1105	5.60	L 2021	7.—
29/087	32.—	L 1027	1.50	L 1106	2.30	L 2022	—80
4/219	16.—	L 1029	15.—	L 1107	—80	L 2023	5.50
4/220	12.50	L 1030	—70	L 1108	—50	L 2024	5.50
4/200	5.60	L 1031	12.50	L 1109	—20	L 2025	—40
4/097	2.10	L 1036	17.—	L 1112	380.—	L 2030	65.—
4/079	2.10	L 1037	11.50	L 1113	195.—	L 2031	13.—
4/080	2.10	L 1042	22.—	L 1114	3.—	L 2032	16.—
4/084	2.10	L 1043	24.—	L 1115	—30	L 2033	5.—
4/214	6.50	L 1045	—50	L 1116	—40	L 2034	1.40

Číslo skladní	Kč	Číslo skladní	Kč	Číslo skladní	Kč	Číslo skladní	Kč
L 2035	32.—	L 2106	7.50	L 3051	1.10	L 3104	10.—
L 2036	25.50	L 2107	240.—	L 3052	195.—	L 3107	—40
L 2037	1.50	L 2108	240.—	L 3053	18.—	L 3108	2.—
A 1100	43.—	L 2109	5.—	L 3054	12.—	L 3109	—50
L 2039	42.—	L 2110	5.—	L 3055	10.—	A 3052	—90
L 2042	17.—	L 2111	92.—	L 3056	1.40	L 3110	5.50
L 2044	39.—	L 2112	13.—	L 3057	2.80	L 62	1.40
L 2047	0.50	L 2113	32.—	L 3058	0.30	A 3044	1.30
L 2048	8.—	L 2113	45.—	L 3059	1.—	Ma 25	—60
L 2049	4.—	L 2114	—55	L 3060	15.—	D 3044	1.50
L 2051	1.40	L 2115	95.—	L 3061	25.—	Ma 82	1.50
A 4044	—65	L 2116	3.50	L 3062	26.50	Ma 32	—60
L 2053	—30	L 2119	3.50	L 3063	—90	Ma 5	—25
L 2054	—90	L 2127	55.—	L 3064	18.50	Ma 2	—10
L 2055	—40	L 2129	32.—	L 3066	128.—	Za 4	—15
L 2060	865.—	L 2129	45.—	L 3066	128.—	Za 7	—20
L 2061	150.—	L 2130	5.—	L 3067	195.—	N 29	—10
L 2062	34.—	L 2131	—50	L 3067	475.—	Za 11	—20
L 2063	5.50	L 2132	3.50	pravá	475.—	L 3112	4.50
L 2064	—80	L 2138	95.—	L 3070	60.—	L 3114	—45
L 2040	44.—	L 2139	18.—	L 3072	13.—	L 3115	—60
L 2044	39.—	L 2140	20.—	L 3073/a	2.20	L 3116	—50
L 2067	5.—	L 2141	5.—	L 3073	185.—	L 3117	185.—
L 2068	20.—	L 2142	—10	L 3073 č. 1	9.—	L 3118	9.50
L 2069	18.—	L 2144	240.—	č. 2	12.—	L 3119	—40
L 2070	9.—	L 2145	245.—	č. 3	12.—	Ma 91	—50
L 2071	23.—	L 2147	175.—	č. 4	16.—	L 3123	3.—
L 2072	20.—	L 3001	29.—	č. 5	17.50	L 3123/a	4.50
L 2074	1.—	L 3003	32.—	č. 6	20.—	L 3124	—80
L 2075	—20	L 3007	—40	č. 7	20.—	L 3125	1.20
L 2076	120.—	L 3009	16.—	č. 8	23.—	L 3126	2.20
L 1088	1.40	L 3012	21.—	č. 9	23.—	A 428	—50
N 29	—10	L 3013	140.—	č. 10	32.—	L 3127	32.—
Ma 32	—60	L 3014	37.—	L 3074	125.—	L 3128	7.—
Ma 7	—60	L 3015	18.50	L 3075	7.—	L 3129	160.—
R 2	2.90	L 3016	1.—	L 3076	8.—	L 3132	3.50
Pc 4	—10	L 3017	39.—	L 3077	—50	L 3135	380.—
Ma 5	—25	L 3018	—90	L 3078	—30	L 3136	2.50
Za 14	—20	L 3019	1.—	L 3079	1.—	L 3137	4.—
A 2061	0.15	L 3020	280.—	L 3080	48.—	L 3138	156.—
Ma 90	1.80	L 3021	144.—	L 3081	48.—	L 3139	—40
Po 1	—05	L 3022	156.—	L 3082	160.—	L 3140	160.—
L 2078	25.—	L 3023	42.—	L 3083	98.—	L 3141	160.—
L 2083	25.—	L 3028	45.—	L 3084	270.—	L 3142	14.—
L 2079	5.—	L 3028/a	50.—	L 3085	380.—	L 3143	2.20
L 2080	5.—	L 3029	1.—	L 3086	144.—	L 3144	3.50
L 2081	5.—	L 3030	86.—	L 3088	22.—	L 3145	160.—
L 2082	32.—	L 3035	95.—	L 3089	12.—	L 3149	—70
L 2087	30.—	L 3036	18.—	L 3090	8.—	L 3150	17.—
L 2089	—90	L 3038	185.—	L 3091	1.20	L 3151	—70
L 2091	—30	L 3039	1.—	L 3093	20.50	L 3152	1.80
L 2096	18.—	L 3041	1.80	L 3094	28.—	L 3153	—40
L 2097	5.—	L 3042	2.30	A 3036	2.40	L 3154	14.—
L 2098	9.—	L 3044	138.—	L 3096	8.—	L 3155	305.—
L 2099	9.—	L 3045	305.—	L 3097	10.50	L 3156	305.—
L 2100	30.—	L 3046	305.—	L 3100	1.—	L 3157/b	18.50
L 2103	25.50	L 3047	12.50	L 4259	—40	L 3159	55.—
L 2104	25.50	L 3048	20.—	L 3102	8.—	L 3160	1.10
L 2105	3.50	L 3049	288.—	L 3103	7.—	L 3161	95.—
		L 3050	175.—				

Číslo skladni	Kč	Číslo skladni	Kč	Číslo skladni	Kč	Číslo skladni	Kč
L 3161/a	105.—	L 4028	14.—	L 4139	1.80	A 2035	1.30
L 3162	1.10	L 4029	4.50	A 4281	—40	A 4211	—40
L 3163	17.—	L 4031	3.50	L 4145	2.20	A 4254	—20
L 3164	—80	L 4033	6.—	L 4146	7.—	MA 52	—60
L 3165	35.—	L 4034	12.—	A 4323	30.—	L 4211	10.50
L 3166	29.—	L 4035	4.—	A 4250	1.50	L 4213	20.—
L 3167	27.—	L 4037	—20	L 4150	356.—	L 4214	18.—
L 3168	1.—	L 4038	1.20	L 4151	7.—	L 4215	22.—
L 3169	4.—	L 4041	8.50	L 4152	8.—	L 4222	32.—
L 3170	1.30	L 4042	—90	L 4153	—80	L 4225	2.20
L 3172	288.—	L 4043	1.40	L 4154	1.59	L 4227	30.—
L 3173	10.—	L 4044	30.—	L 4155	—80	L 4228	30.—
L 3174	8.—	L 4056	5.50	L 4156	1.40	L 4230	2.20
L 3175	1.50	L 4057	34.—	L 4157	2.20	L 4231	2.00
L 3176	13.—	L 4058	32.—	L 4158	—50	A 80	—36
L 3177	3.50	L 4059	20.—	L 4159	—80	L 4232	11.—
L 3178	208.—	L 4060	20.—	L 4160	1.40	L 4233	—30
L 3179	8.—	L 4061	4.50	L 4161 nel.	40.—	L 4234	2.—
L 3180	14.—	L 4062 spr.	438.—	L 4161 lak.	55.—	L 4236	4.50
L 3181	18.50	L 4062 chr.	554.—	L 4162	49.—	L 4239	1.20
L 3182	—70	L 4066	1.80	L 4162/b	43.—	L 4240	—40
L 3188	8.60	L 4068	66.—	L 4170	85.—	L 4241	—80
L 3191	8.—	L 4069	1.30	L 4170/b	93.—	L 4242	—20
L 3192	26.—	L 4070	4.50	L 4171	85.—	L 4243	32.—
L 3194	185.—	L 4071	2.20	L 4171/b	93.—	L 4245	18.—
L 3196	2.50	L 4072	1.20	L 4172 lak.	368.—	L 4246	18.—
L 3197	48.—	L 4077	14.—	L 4172 nel.	218.—	L 4247	1.60
L 3198	48.—	L 4078	5.20	L 4173 lak.	368.—	L 4251	9.—
L 3201	1.70	L 4080	3.20	L 4173 nel.	218.—	L 4252	—80
L 3211	1.50	G 73	20.—	L 4174	2.80	L 4253	—60
L 3212	1.50	L 4085	2.40	L 4175	12.—	L 4254	52.—
L 3215	17.—	L 4088	7.—	L 4183	1.40	L 4255	18.—
L 4002	138.—	L 4089	52.—	L 4184	1.80	L 4256	10.—
L 4002/d	1.10	L 4090 nel.	460	L 4186	—70	L 4257	8.—
L 4002 č. 1	9.—	L 4090 lak.	620.—	A 27	—90	L 4259	—15
č. 2	12.—	L 4091 nel.	460.—	L 4188	—45	L 4260	—90
č. 3	16.—	L 4091 lak.	620.—	N 24	—40	L 4261	98.—
č. 4	18.—	L 4092	14.—	L 4193	1.40	L 4264	1.60
č. 5	18.—	L 4093	3.50	L 4194	1.80	L 4267	13.—
č. 6	23.—	L 4094	—30	L 4195	1.20	L 4270	98.—
č. 7	23.—	L 4095	5.—	L 4196	4.—	L 4270/a	7.—
č. 8	28.—	L 4096	2.40	L 4198	10.—	L 4270/b	7.—
L 4003	780.—	L 4097	1.40	L 4201	1.20	L 4271	98.—
L 4003/5	2.—	L 4098	1.80	L 4202	1.20	L 4272	2.20
L 4003/20	9.50	L 4099	1.40	L 4203	—80	L 4273	92.—
L 4003/28	24.—	A 3049	2.60	L 4204	—60	L 4279	2.20
L 4004	12.—	L 4102	1.40	L 4205	8.—	L 4280	2.20
L 4005	5.50	L 4104	48.—	L 4206	12.—	L 4283	3.50
A 6076	1.20	L 4105	38.—	L 4207	12.—	L 4284	—80
L 4008	52.—	L 4106	4.60	L 4208	14.—	L 4285	16.—
A 4164	8.—	L 4107	110.—	L 4209	1.40	L 4288	34.—
L 4011	1.80	L 4109	62.—	G 37	20.—	L 4289	32.—
L 4013	19.50	Ma 286	—90	A 4087	—90	L 4290	7.—
A 4165	1.—	L 4112	6.—	A 4208	—60	L 4291	7.—
L 4047	15.—	L 4113	6.—	A 1041	—50	L 4292	30.—
A 4051	4.50	L 4118	66.—	L 84	—50	L 4310	98.—
L 4022 nel.	85.—	L 4120	58.—	A 5068	—40	L 4334	92.—
L 4022 l.	136.—	L 4121	14.—	A 4281	—40	L 4336	24.—
L 4026	24.—	L 4124	295.—	A 2029	—35	L 4341	18.—
L 4027	4.50	L 4137	52.—	A 4259	—40	L 4342	7.—

Číslo skladni	Kč	Číslo skladni	Kč	Číslo skladni	Kč	Číslo skladni	Kč
L 4343	20.—	L 4472	3.—	L 4614	43.—	L 5315	—30
L 4344	4.—	L 4473	8.—	L 4615	24.—	L 5320	28.—
L 4345	5.—	L 4474	8.—	L 4617	12.—	L 5321	60.—
L 4346	3.50	L 4475	1.—	L 4618	1.40	L 5344	1.20
L 4347	2.20	L 4477	12.—	L 4619	3.50	A 4281	—40
L 4356	8.—	L 4478	7.—	L 4622	5.—	L 5348	1.40
L 4357	20.—	L 4479	2.—	L 4623	60.—	L 5347 nel.	215.—
L 4358	1.20	L 4481	95.—	L 4624	55.—	L 5347 lak.	270.—
L 4359	1.40	L 4482	90.—	L 4625	55.—	L 5348	215.—
L 4360	3.50	L 4483	—40	L 4626	55.—	L 5348 lak.	270.—
L 4361	10.50	L 4484	3.—	L 4627	280.—	L 4340	1.60
L 4363	1.60	L 4485	—60	L 4631	1.50	L 5350	2.20
L 4364	2.20	L 4487	—	L 4633	18.—	L 5353	9.—
L 4365	1.—	L 4490	25.—	L 4636	24.—	L 5354	9.—
L 4366	1.—	L 4497	—	L 4637	24.—	L 5355	3.—
L 4368	15.—	L 4511	144.—	L 4640	16.—	L 5356	—90
L 4387	36.—	L 4517	2.40	L 4647	18.—	L 5357	4.40
L 4388	12.—	L 4518	2.40	L 4652	126.—	L 5358	9.—
L 4397	4.50	L 4520	35.—	L 4658	11.—	L 5359	4.—
L 4409	6.—	L 4521	1.80	L 4666	—20	L 5360	28.—
L 4410	10.—	L 4525	30.—	L 4667	16.—	L 5361	28.—
L 4418	4.—	L 4528	80.—	L 4669	—60	L 5362	—30
L 4419	7.—	L 4529	240.—	L 4670	325.—	L 5363	6.—
L 4421	16.—	L 4533	14.—	L 4671	—	A 2029	—35
L 4426	24.—	L 4535	5.—	No 11	1.30	L 5364	4.—
L 4427	25.—	L 4543	11.—	L 5058	28.—	L 5368	—30
L 4429	24.—	L 4545	11.—	L 5119	7.—	L 5369	4.—
L 4430	24.—	L 4549	8.—	L 5120	7.—	L 5370	4.—
L 4432	10.—	L 4550	2.50	L 5123	—15	L 5375	1.—
L 4433	30.—	L 4551	—80	L 5124	28.—	L 5381	48.—
L 4438	80.—	L 4552	7.—	L 5131	9.—	L 5382	34.—
L 4438	138.—	L 4553	30.—	L 5161	7.—	L 5383	34.—
L 4441	12.—	L 4554	18.—	L 5162	7.—	L 5385	46.—
L 4442	12.—	L 4555	28.—	L 5163	12.—	L 5386	11.—
L 4443	18.—	L 4556	28.—	L 5194	200.—	L 5387	11.—
L 4445	1.20	L 4557	—90	L 5202 nel.	30.—	L 5388	6.—
L 4446	2.20	L 4558	1.70	L 5202 lak.	45.—	L 5389	6.—
L 4447	22.—	L 4563	45.—	L 5203 nel.	30.—	L 5391	4.—
L 4448	22.—	L 4564	10.—	L 5203 lak.	45.—	L 5392	38.—
L 4449	45.—	L 4569	30.—	L 5205 nel.	35.—	L 5393	5.—
L 4452	218.—	L 4571	2.50	L 5205 lak.	50.—	N 31	—25
L 4453/b	368.—	L 4572	60.—	L 5210	5.50	N 27	—05
L 4453	218.—	L 4575	1.40	L 5211	2.40	L 5394	62.—
L 4453/b	368.—	L 4578	5.—	L 5215	2.20	L 5396	5.—
L 4455	7.—	L 4580	52.—	L 5216	9.—	L 5045	2.40
L 4456	7.—	L 4581	—10	L 5224	3.50	L 5049	4.—
L 4457	7.—	L 4596	20.—	L 5226	20.—	L 5050 nel.	300.—
L 4458	9.—	L 4597	19.50	L 5235	1.20	L 5050 lak.	438.—
L 4460	3.50	L 4598	—70	L 5249	7.—	L 5051 nel.	300.—
L 4461	14.—	L 4599	2.40	L 5301	18.—	L 5051 lak.	438.—
L 4462	12.—	L 4600	2.—	L 5302	18.—	G 37	20.—
L 4463	12.—	L 4601	5.—	L 5303	32.—	L 5054	24.—
L 4464	1.30	L 4602	5.—	L 4603	5.—	L 5060	68.—
L 4465	9.—	L 4605	10.—	L 4606	30.—	L 5061	68.—
L 4466	6.—	L 4606	30.—	L 4607	20.—	L 5062	38.—
L 4467	8.—	L 4607	20.—	L 4608	9.—	L 5063	66.—
L 4468	—70	L 4608	9.—	L 4617	8.—	L 5311	240.—
L 4469	2.—	L 4617	8.—	L 4613	—60	L 5312	215.—
L 4470	9.—	L 4613	—60	L 5313	215.—	L 5069	13.—
L 4471	8.—	A 1100	43.—	A 8021	1.—	L 5071	8.—

Číslo skladní	Kč	Číslo skladní	Kč	Číslo skladní	Kč	Číslo skladní	Kč
L 5072	10.—	L 5056	104.—	L 5163	12.—	L 6011	28.—
L 5073	—25	L 5057	98.—	L 5164	86.—	L 6011/c	4.50
L 5074	1.60	L 5058	98.—	L 5165	86.—	L 6012	27.—
L 5075	1.—	L 5059	86.—	L 5167	260.—	L 6014	14.—
L 5076	7.—	L 5060	68.—	L 5175	240.—	T 6013	150.—
L 5077	3.20	L 5061	68.—	L 5176	25.—	L 6016	10.—
L 5078	1.—	L 5062	38.—	L 5177	38.—	L 6016	10.—
L 5079	—20	L 5063	66.—	L 5178	36.—	L 6017	35.—
L 5080	2.40	L 5064	12.—	L 5179	18.—	L 6019	2.50
A 5166	21.—	L 5065	86.—	L 5182	—80	L 6020	6.60
A 5181	1.—	L 5068	3.—	L 5183	1.70	L 6021/24	635.—
Za 1	—10	L 5069	13.—	L 5184	3.—	L 6021/b	—50
Ma 32	—60	L 5071	8.—	L 5185	28.—	L 6021/d	32.—
A 80	—30	L 5072	10.—	L 5186	13.—	L 6023	150.—
L 5086	2.40	L 5073	—20	L 5187	28.—	L 6024	80.—
L 5088	28.—	L 5074	1.60	L 5188	13.—	L 6029	1270.—
L 5103 uel.	38.—	L 5075	1.—	L 5188	28.—	L 6029/4	200.—
L 5103 lak.	46.—	L 5076	7.—	L 5189	13.—	L 6030	190
L 5110	—40	L 5077	3.20	L 5190	5.50	A 4268	1.60
L 5111	3.—	L 5078	1.—	L 5191	15.—	A 4265	2.—
A 4005	—70	L 5079	—20	L 5192	12.—	A 6025	—60
A 5065	0.50	L 5080	2.40	L 5192	18.—	L 6034	—80
L 5112	—50	A 5166	21.—	L 5193	12.—	L 6035	1.60
Ma 8	—20	A 5181	1.—	L 5193	18.—	L 6036	—80
A 4044	—60	Za 1	—10	L 5194	200.—	A5069	—40
A 428	—50	Ma 32	—60	L 5196	7.—	A 6070	—20
L 5413	184.—	L 5086	2.40	L 5197	14.—	A 4878	—60
L 5521	4.—	L 5087	—30	L 5198	4.50	A 3052	—90
L 5028	1.40	L 5088	28.—	L 5199	1.40	L 6041	3.20
L 5029	6.—	L 5090	2.20	L 5202 gr.	30.—	A 4250	—40
L 5030	2.—	L 5091	50.—	L 5202 lak.	45.—	L 6043	—35
L 5031	8.—	L 5092	28.—	L 5203 gr.	30.—	L 6044	1.—
L 5034	14.—	L 5093	1.40	L 5203 lak.	45.—	L 4101	1.20
L 5035	5.50	L 5103 uel.	38.—	L 5205 gr.	35.—	L 6045	110.—
L 5036 levé	4.50	L 5103 lak.	46.—	L 5205 lak.	50.—	L 6045/a	
L 5036 pr.	4.50	L 5106	1.40	L 5210	5.50	L 6045/c	
L 5037	4.—	L 5109	4.—	L 5211	2.40	L 6045	
L 5038 levé	4.—	L 5110	—40	L 5215	2.20	L 6045/e	
L 5038 pravé	4.—	L 5111	3.—	L 5216	9.—	L 6046/ch	
L 5039	4.50	L 5112	—50	L 5224	3.50	L 6046/a	
L 5040 levé	11.—	A 4005	—70	L 5226	20.—	L 6046/b	
L 5040 pravé	11.—	A 5065	—50	L 5235	1.20	L 6046/c	
L 5041 pravé	17.—	A 4044	—60	L 5249	7.—	L 6046/d	
L 5041 levé	17.—	A 4281	—40		480.—	L 6046/f	
L 5042	15.—	L 5113	3.50		240.—	L 6046/g	
L 5043 levé	11.—	L 5119	7.—	L 6001	1085.—	L 6047	—40
L 5043 pravé	11.—	L 5120	7.—	L 6002	850.—	L 6048	2.40
L 5044	12.—	L 5123	—15	L 6003	453.—	A 6061	2.50
L 5045	2.40	L 5132	250.—	L 6004	19.—	E 149	30.—
L 5046	1.40	L 5139	18.—	L 6005	190.—	D 150	6.20
L 5048	4.50	L 5140	50.—	L 6005/b	120.—	E 151/a	36.—
L 5049	4.—	L 5141	18.—	L 6005/c	120.—	E 152	5.20
L 5050 uel.	300.—	L 5142	15.—	L 6006	235.—	E 153	6.20
L 5050 lak.	438.—	L 5143	21.—	L 6007	25.—	E 156	5.20
G 37	20.—	L 5154	5.50	L 6008	72.—	E 158	11.70
L 5052 uel.	300.—	L 5155	2.50	L 6008/a	1.—	E 159	17.40
L 5052 lak.	438.—	L 5156	6.—	L 6008/b	2.50	E 164	3.95
L 5053	28.—	L 5160	11.—	L 6008/c	57.20	E 166	5.20
L 5054	24.—	L 5161	7.—	L 6009	370.—	E 167	34.60
L 5055	104.—	L 5162	7.—	L 6010	115.—	E 168	14.40

Číslo skladní	Kč	Číslo skladní	Kč	Číslo skladní	Kč	Číslo skladní	Kč
E 130	2.80	L 7238	40.—	Ma 11	—70	Za 10	—20
E 63/a	1.20	L 7201	150.—	Ma 30	—20	Za 11	—20
E 60	1.20	L 7212	1.40	Ma 31	—20	Za 12	—20
E 61	1.60	L 7213	1.40	Ma 32	—60	Za 13	—25
A 6034	2.30	L 7214	130.—	Ma 33	2.60	Za 14	—20
E 160	6.20	L 7215	120.—	Ma 52	—60	Za 18	—20
A 84	—10	L 7219	—	Ma 50	1.30	Za 19	—30
L 6029/c	4.80	S 64	—45	Ma 51	—70	Za 26	—10
L 6001/a	7.10	S 68	—50	Ma 70	—70		
L 6052	55.—	Po 50	—20	Ma 71	1.30		
L 6053	22.—	L 7004	60.—	Ma 75	—50		
L 6054	5.—	L 7005	3.—	Ma 80	1.40		
L 6066	80.—	L 7010	7.—	Ma 81	1.60		
L 6067	80.—	L 7009	—	Ma 82	1.50		
L 6068	80.—	L 7013	4.50	Ma 100	—70		
L 6069	80.—	A 4169	—70	Ma 151	1.30		
L 6070	80.—	A 1041	—50	Ma 160	—40		
L 6072	85.—	G 89	20.—	Ma 161	—30		
L 6073	—40	G 65	20.—	Ma 162	—		
L 6077	—60	A 8029	1.70	Ma 163	1.20		
L 6078	35.—	A 8024	—50	Ma 83	3.—		
L 6081	1.50	Ma 3	—15	Ma 90	1.80		
L 7001	265.—		390.—	Ma 91	—50		
L 7002	184.—		260.—	Ma 284	2.—		
L 7003	184.—		490.—	Ma 285	—65		
L 7004	60.—		490.—	Ma 286	—90		
L 7005	3.—	L 9005	75.—	Ma 287	—50		
L 7006	1.80	L 9007	30.—	A 4026	2.30		
L 7007	—	L 9009	83.50	A 4274	—40		
L 7008	—1.80		24.—	Ma 288	—30		
L 7010	7.—	A 9004	9.—	A 455	—60		
L 7009	—	A 9005	10.—	L 116	—90		
S 62	—10	A 9006	11.—	L 245	2.50		
Po 50	—20	A 9007	4.—	N 24	—20		
S 68	—50	A 9008	8.—	N 24 chrom	—40		
G 4	20.—	A 9010	40.—	N 25	—40		
G 36	20.—	A 9011	45.—	N 27	—05		
G 28	45.—	A 9012	3.—	N 20	—10		
G 38	20.—	A 9013	4.20	N 31	—25		
L 7013	4.50	A 9014	5.30	N 80	—15		
A 4005	—70	A 9015	6.—	N 81	—15		
A 1041	—50	A 9016	7.—	N 191	—10		
A 8019	—20	A 9017	7.50	Po 1	—05		
A 86	—50	A 9019	7.—	Po 3	—10		
L 7015	385.—	A 8035	32.—	Po 4	—10		
	490.—	L 9014	75.—	Po 5	—15		
	430.—	L 8026	80.—	Po 6	—20		
L 7015/a	2.20	L 9017	12.—	Po 7	—20		
L 7016	60.—	L 9018	3.—	Po 50	—20		
L 7038	265.—	L 9019	30.—	Po 60	—20		
L 7038/a	4.—	L 9022	8.—	Po 200	—35		
L 7039	40.—	Ma 1	—10	Po 201	—45		
L 7040	35.—	Ma 2	—10	Za 1	—10		
L 7041	60.—	Ma 3	—15	Za 2	—10		
L 7220	6.50	Ma 4	—15	Za 3	—15		
L 7223	52.—	Ma 5	—25	Za 4	—15		
L 7224	—60	Ma 6	—40	Za 5	—15		
L 7229	242.—	Ma 7	—60	Za 7	—20		
L 7235	4.50	Ma 8	—20	Za 8	—20		
L 7237	25.—	Ma 9	—10	Za 9	—20		